שכונת צמרות שדרות

תכנית	מכר
מגרש	133
קומת קרקע	
דירה	2
בנין	C
קנ"מ	1:50
תאריך	4.9.24

חיים נדן
האחים אוזן

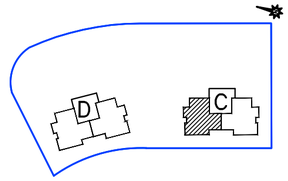

מקרא- הצעה למיקום בלבד

- בניסה לדירה- יציא למרפסת
- קולמס עגול אריח
- צנרת -צינור מי גשם
- צנרת אחורי למרפ' מקור תקנה וב"א
- מערכת לשימון ואיוורור במפר"ד
- קיר מונדולן מופחת
- דוד
- קיר בטון
- קיר בלוקים
- אינדור מכבה/משה מכבה
- יח' מיזוג
- מיקום מונע לכיריים
- מיקום מונע למטבח
- מיקום מונע למכונת כביסה מרכזי
- רוח תפסר דירתי
- מיקום מונע למקרים בכיסה
- רכוש משותף

תאריך :
חתימת מוכר/ת:
חתימת קונה:
חתימת קונה:

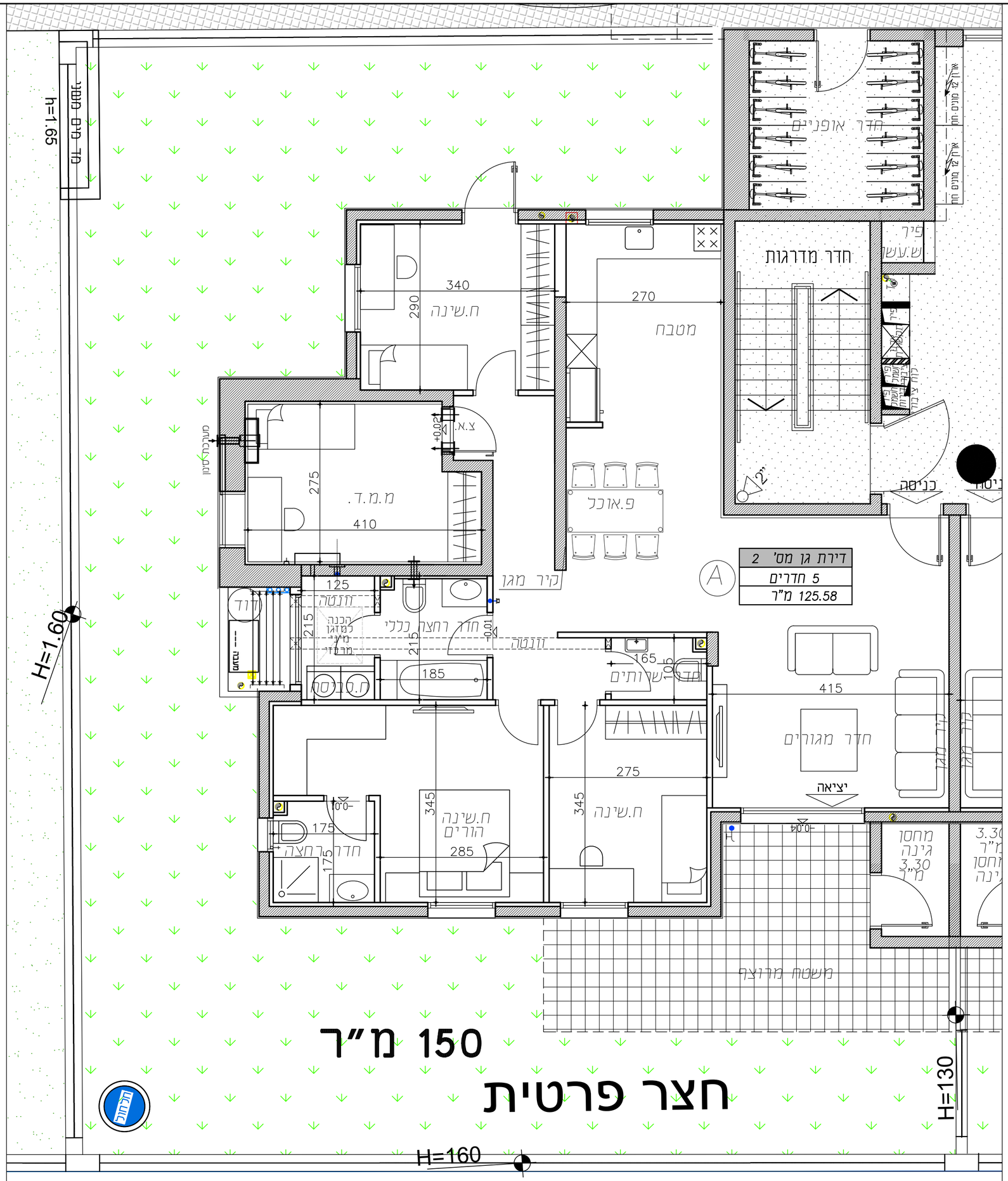

לפני היתר בניה ולכן יתכנו שינויים והתאמות ככל שידרשו, ע"י הרשויות המוסמכות המתכננים והיועצים השונים

10. קבועות הסניטריה (כדורים, כיורים, אסלות, אמבטיים וכו') המופיעות בתוכנית זו הינן להמחשה בלבד. אין להתייחס למידותיהן, מיקומן המדויק או יצורתן, אלא למפורט במפרט בלבד.
11. ריהוט (או כל פריט אחר שלא צויין במפורש במפרט המכר, המופיעים בתוכנית זו כגון: (כיורים, מקרר, מדיח כלים, מכונת כביסה וכו'), משרטטים לצורך המחשה בלבד, והבאתו למיקומם, ואינם כלולים בדירה ולכן אינם מהווים חלק מהשטחה.
12. בתוכנית המכר, בחלקם או בשלמותם, פרטי בליטות ו/או שקעים הנובעים מתכנון וביצוע של עבודות הבניה, הקונסטרוקציה והמערכות, כגון עמודים, קורות, קורי יצרת (גלים ו/או מכסים)' וכד' ככל שמסומנים אינם סופיים. לרוכש לא תהיה שום טענה ו/או תביעה כלשהי בעניין הזה.
* יתכן כי בתכנית המכר לא יופיע כל הפירוטים או בליטות או עמודים או סבירות גבס וכדומה.
13. לפני הזמנת ריהוט, המשתלב בחדרים ובבניה, (כגון ריהוט קבוע, ארונות קיר, ארונות מטבח, ארונות רחצה וכו'), יש לקחת מידות בפועל באתר, רק לאחר ביצוע הבניה בפועל, ולאחר גמר החיפויים. אין לבצע הזמנות לריהוט או ציוד על סמך תכנית זו.
14. **"תכנו שינויים בפתחים, בגובלם, מיקומם, כיוון פתיחתם של דלתות/תלמות, מידותם או אורחם, לרבות שינויים בחיזוקות בהם פתחים אלו ממוקמים.**
15. ביציאה למרפסות הפתוחות-אפשר שיהיה סף/מדרגה, עד 20 ס"מ בין שני מפלסי הריצוף המסומנים.
16. פני הריצוף בתוך הדירה מובדלים כ-1 ס"מ מפני הריצוף במסגאה חיצונית.
17. פני הריצוף בתוך המפ"ד מובדלים כ- 2 ס"מ מפני הריצוף בדירה.
18. פני הריצוף בתוך חדר"י הרחצה מובדלים כ- 1 ס"מ מפני הריצוף בדירה.
19. סימון המכנה היו רעיוני, דגם ואורך האחסון יקבע בהתאם למצין במפרט המכר.
20. כיון פתיחת חלונות/דלתות, לרבות מס' כנפיים המוצגים בתוכנית הינם להמחשה בלבד. הביצוע בפועל יעשה לפי הנחיות יועץ אלומיניום.
21. **במקרה של סתירה בין תכנית זו למפרט המכר – יקבע מפרט המכר.**

בדירה

1. המידות המתוארות בתכנית הן מידות בניה (ברוטו). מקיר בניה לקיר בניה ו/או קיר מסך (מעל גובה פנלים).
המידות הנקיות (נטו) של החללים-מתקבלת ע"י החסרת עובי הטיח ו/או החיפוי, בכל צד לפי הצורך.
2. תיתכנה סטיות מהמידות המוצגות בתוכנית גם לאחר הפחתה כאמור, כתוצאה משינויים, הנובעים מאילוצי התכנון והביצוע,לרבות הכנסת עמודים קורות או יצרות, או כתוצאה מתיאום בין הדרישות ההנדסיות והמפרטים הסכמים, וכן כתוצאה מדרישות הרשות, או ממגבלות של דיוק בביצוע וכיו"ב.
3. לפי צו מכר דירות, הסטיות במידות כאמור לא יישבו כסטיה ו/או, אי התאמה מתיאור זה ובתנאי שלא יעלו על 2% משטח הדירה ושטחים אחרים (למעט שטח חצר שבה מותרת סטיה בשיעור של עד 5%).
4. עקב מיקום המזגנים, תעלות מיזוג אויר ומערכות לאוורור מכני, מתדים ונלאים (באם קיימים), כמו כן, לגבי כל יתר המערכות במידת הצורך, יתכן ויעשו הנמסות תקרה ככל שיידרש מתחת לתקרת הבטון, שלא בהכרח יסומנו בתכנית המכר.
5. מיקום הנמסות התקרה, במידה וקיימות במפרט, יכול להשתנות בהתאם לצורך עפ" קביעת האדריכל.
6. בחלן המשמש כ"פתח חילוץ" אין לקבוע סורג קבוע.
7. מיקום צינורות אוורור אויר במפ"דים ומיקום מתקן הסינון יכול להשתנות בהתאם ולהנחיית מיקוד הטורק.
8. מיקומם הסופי של הרכנות למזגנים והמתזים, יייקבע עפ" קביעת המתכננים.
9. מיקומם הסופי של צנרת מ' נשם, צנרת ניקוז, קולטי ביוב ופתחי ביקורת, ברצפה ו/או תיקרה ו/או בקירות ו/או ליד הקירות, גם באם אינם מסומנים בתוכניות המכר, יייקבעו עפ" קביעת המתכננים. תרשם זיקת נישה למערכות משותפות הנעברות בשטחים פרטיים.

הערות כלליות:

לבניין/רכוש המשותף

1. התוכניות הינן לפני היתר בניה. יתכנו שינויים והתאמות בעקבות דרישות רשויות, מתכננים ויועצים.
2. פיתוח המגרש, מיקום חניות, אזורית האשפה, מתקני גז, חשמל ותקשורת, יייקבע סופית ע"י האדריכל, ובהתאם לדרישות הרשות המוסמכת.
3. גבולות המגרש, מעברים וחיקות הנאה ככל שיהיו, יייקבע סופית בתשריט שיאושר לרישום.
4. גבולות המגרש והפיתוח וכן החלקים המסומנים שבתוכנית (ככל שיש כאלו), אינם סופיים ויקבעו סופית רק לאחר גמר הפיתוח.
5. תיתכן העברה גלויה, אנכית ו/או אופקית ובגבהים שונים, של מערכות משותפות שונות כגון: מים, ביוב, אוורור, ניקוז, בשטחים פרטיים, ובשטחים מוצמדים, לרבות במחסנים, מעל/מתחת חניות שלא בהכרח מסומנים בתוכניות המכר.
6. בגג העליון יייקבעו מתקנים כגון קולטי שמש, מערכות מיזוג אויר ו/או כל מתקן אחר שיידע ע"י החברה, ומיועד לשרת את הבניין, ו/או דירות פרטיות, הכול לפי החלטת החברה ו/או לדרישות הרשויות השונות, ושלא בהכרח יסומנו בתוכניות המכר.
7. פני הריצוף במחסנים יתכן ויגבהו בכ-1 ס"מ מהמעברים.
8. סימון צמחיה, ריצופים וכו' הינם להתרשמות בלבד. את החברה תחייב תוכנית הפיתוח המאושרת בלבד.
9. סימון רחבות/או מדרגות בשטחים פרטיים מחוץ לדירות, הינם להתרשמות בלבד, הביצוע בפועל לפי החלטת החברה וכול שצוין במפרט המכר.

אילן לוי
אדריכלים בע"מ
Ilan Levy Architects LTD