לפני היתר בניה ולכן יתכנו שינויים
והתאמות ככל שידרשו, ע"י הרשויות המוסמכות
המתכננים והיועצים השונים

10. קבועות הסניטציה (ברזים, כיורים, אסלות, אמבטים וכו') המופיעות בתוכנית זו הינן להמחשה בלבד. אין להתייחס למידותיהן, מיקומן המדויק או צורתן, אלא למפורט במפרט בלבד.
11. ריהוט ו/או כל פרט אחר שלא צויינו במפורש במפרט המכר, המופיעים בתוכנית זו כגון: (כיריים, מקרר, מדיח כלים, מכונת כביסה וכו'), משרטטים לצורך המחשה בלבד, והחניה למיקומם, ואינם כלולים בדירה ולכן אינם מהווים חלק מהעסקה.
12. בתוכנית המכר, בחלקים או בשלמותם, פרטי בליטות ו/או שקעים הנובעים מתכנון וביצוע של עבודות הבניה, הקונסטרוקציה והמערכות, כגון עמודים, קורות, קווי צנרת (גלויים ו/או מוסתרים) וכד' ככל שמסומנים אינם סופיים. להיכש לא תהיה שום טענה ו/או תביעה כלשהי בעניין הזה.
* יתכן כי בתוכנית המכר לא יופיעו כל הציורות או בליטות או עמודים או סניות גבס וכדומה.
13. לפני הזמנת ריהוט, המשולב בחדרים ובבניה, (כגון ריהוט קבוע, ארונות קיר, ארונות מטבח, ארונות רחצה וכו'), יש לקחת מידות בפועל באתר, רק לאחר ביצוע הבניה בפועל, ולאחר גמר החיפויים. אין לבצע הזמנות לריהוט או ציוד על סמך תכנית זו.
14. *יתכנו שינויים בפתחים, בגודלם, מיקומם, כיוון פתיחתם של דלתות/תלונות, פיתחם או שהרתם, לרבות שינויים בחזיתות בהם פתחים אלו ממוקמים.
15. ביציאה למרפסות הפתוחות-אפשר שיהיה סף/מדרגה, עד 20 ס"מ בין שני מפלסי הריצוף המסומנים.
16. פני הריצוף בתוך הדירה מובדלים כ-1 ס"מ מפני הריצוף במבואה חיצונית.
17. פני הריצוף בתוך הממ"ד מובדלים כ- 2 ס"מ מפני הריצוף בדירה.
18. פני הריצוף בתוך חדרי/ הרחצה מונמכים כ- 1 ס"מ מפני הריצוף בדירה.
19. סימון המסבה הינו רעיוני, דגם ואורך הארונות יקבעו בהתאם למצין במפרט המכר.
20. סימון פתיחת חלונות/דלתות, לרבות מס' כנפיים המוצגים בתוכנית הינם להמחשה בלבד. הביצוע בפועל יעשה לפי הנחיות יועץ אלומיניום.
21. **במקרה של סתירה בין תכנית זו למפרט המכר – יקבע מפרט המכר.**

בדירה

1. המידות המתוארות בתכנית הן מידות בניה (ברוטו), מקיר בניה לקיר בניה ו/או קיר מסך (מעל גובה פנלים).
2. המידות הנלויות (נטו) של החללים-מתקבלות ע"י הוספת עובי הטיח ו/או החיפוי, בכל צד לפי הצורך.
3. תיתכנה סטיות מהמידות המוצגות בתוכנית גם לאחר הפחתה כאמור, כתוצאה משיפועים, הנמצעים מאילוצי התכנון והביצוע,לרבות הכוכות עמודים קורות או צנרת, או כתוצאה מתאום בין הדרישות ההנדסיות והמפרטים הטכניים, וכן כתוצאה מדרישות הרשות, או ממבלבות של דיוק בביצוע וכיו"ב.
4. לפי צו מכר דירות, הסטיות במידות כאמור לא יחשבו כסטייה ו/או, אי התאמה מתיאור זה ובתנאי שלא יעלו על 2% משטח הדירה ושטחים אחרים (למעט שטח חצר שבה מותרת סטיה בשיעור של עד 5%).
5. עקב מיקום המזגנים, תעלות מיזוג אויר ומערכות לאוורור מכני, מתדים וגלאים (באם קיימים), כנו כן, לגבי כל יתר המערכות במידת הצורך, יתכן ויעשו הנמכות תקרה ככל שיידרש מתחת לתקרת הבטון, שלא בהכרח יסומנו בתכנית המכר.
6. מיקום הנמכות התקרה, במידה וקיימות במפרט, יכול להשתנות בהתאם לצורך עפ"י קביעת האדריכל.
7. בחלון המשמש כ"פתח חילוץ" אין לקבוע סורג קבוע.
8. מיקום צינורות אוורור ושחרור אויר במע"ד עשויים מתקן הסינון יכול להשתנות בהתאם ולהנחיית פיקוד העורף.
9. מיקומם הסופי של הכוכות לתזוזת התותדים, יקבעו עפ"י קביעת המתכננים.
10. מיקומם הסופי של צנרת מי גשם, צנרת ניקוז, קולטני ביוב ופתחי ביקורת, ברצפה ו/או תיקרה ו/או בקירות ו/או ליד הקירות, גם באם אינם מסומנים בתוכנית המכר, יקבעו עפ"י קביעת המתכננים. תרשם זיקת נישה למערכות משותפות העוברות בשטחים פרטיים.

הערות כלליות:

לבניין/רכוש המשותף

1. התוכניות הינן לפני היתר בניה. יתכנו שינויים והתאמות בעקבות דרישות רשויות, מתכננים ויועצים.
2. פיתוח המגרש, מיקום חניות, אפירת האשפה, מתקני גז, חשמל ותקשורת, יקבעו סופית ע"י האדריכל, ובהתאם לדרישות הרשויות המוסמכות.
3. גבולות המגרש, מעברים וזיקות הנאה כפי שיהיו, יקבעו סופית בתשריט שיאושר לרישום.
4. גבולות המגרש והפיתוח וכן החלקים הצמודים שבתוכנית (ככל שיש כאלו), אינם סופיים וייקבעו סופית רק לאחר גמר הפיתוח.
5. תיתכן העברה גלויה, אנכית ו/או אופקית ובגבהים שונים , של מערכות משותפות שונות כגון: מים, ביוב, אוורור, ניקוז, בשטחים פרטיים, ובשטחים מוצפים, לרבות בתחפיס, מעל/מתחת חניות שלא בהכרח מסומנים בתוכנית המכר.
6. בגג העליון יקבעו מתקנים כגון קולטי שמש, מערכת מיזוג אויר ו/או כל מתקן אחר שיקבע ע"י התברה, ומיועד לשרת את הבניין ו/או דירות פרטיות, הכול לפי החלטת החברה ו/או לדרישות הרשויות השונות, ושלא בהכרח יסומנו בתוכנית המכר.
7. פני הריצוף בתחפיס יתכן ויובדלו בכ-1 ס"מ מהמעברים.
8. סימון צמחיה, ריצופים וכו' הינם להמחשה בלבד. את החברה תחייב תוכנית הפיתוח המאושרת בלבד.
9. סימון רהוטות מרוצפות בשטחים פרטיים מחוץ לדירות, הינם להתרשמות בלבד, הביצוע בפועל לפי החלטת החברה וכפול שצוין במפרט המכר.

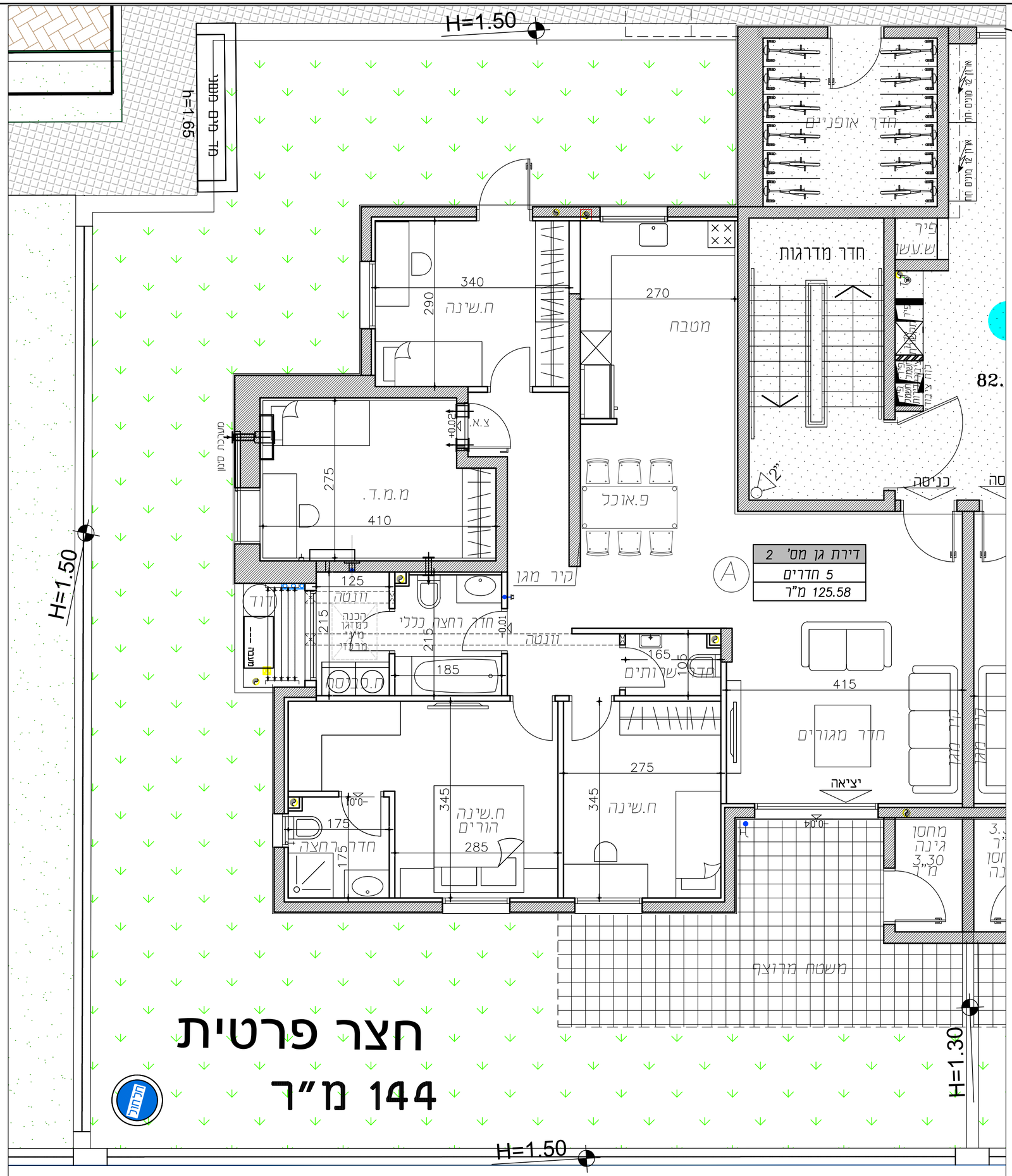

שכונת צמרות שדרות

תכנית	מכר
מגרש	121
קומת קרקע	
דירה	2
בנייו	A
קנ"מ	1:50
תאריך	4.9.24

מקרא- הצגה למיקום בלבד

- בניסה לדירה/ יציא ממרפסת
- קולמס /צינור אויר
- צנר –צינור מי גשם
- צינור אוורור למכלי חמצון וכ"ו
- מערכת לסינון ואוורור במע"ד
- קיר מונבלך מופחת
- דוד
- קיר בטון
- קיר בלוקים
- אוורור מכלי/שה מקרקע
- יחי מיזוג
- מיקום מוצע לכיריים
- מיקום מוצע למקרר
- מיקום מוצע למכונת כביסה/ מייבש
- רוח חשמל דירתי
- מיקום מוצע למקלחת בביסה- לסמלון מטלון ללא חיפוי
- רכוש משותף

תאריך :

חתימת מוכר/ת:

חתימת קונה:

חתימת קונה:

אילן לוי
אדריכלים בע"מ
Ilan Levy Architects LTD