

מקרא סימנים

מקום מוצע כבדים	שטח משותף
מקום מוצע למקרר	חצר משותפת
מקום מוצע לכבונת כליה/סייגים	מסלול מרפסת שמש
מקום מוצע סגל עקרוני בכבד	רובה מרפסת מיני ארמה
מקום מוצע כבד	חחס המכסה חקרה
מקום מוצע לאמבטיה	חצר פרטית
מקום מוצע לאמרה	גוד
דור סים חמים	כניסה לדירה
מיקום מעבה מוגן	ציוד קירפסת משותפת
אזורי ענף-ענף	הפנימי מפרטים
צנע עקרוני בכבד	שוחת ביוב
כוח חשמל דירתי	שוחת ניקוז
מכונת סים	גורם ביוב
כבי אש	צנעור מי נגס
	צנעור אוויר 4"/8" עלי תקנות
	הגא והוראות פיקוד העורף
	מערכת סינון אוויר במסדר

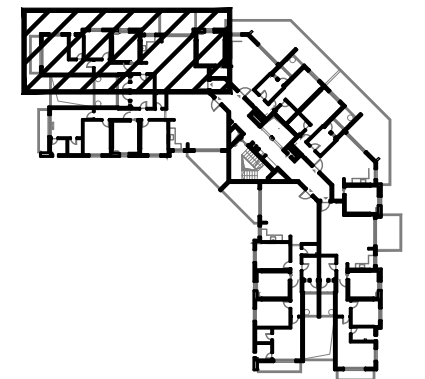

שטח הדירה הינו כ- 101.50 מ"ר
שטח מרפסת שמש: כ- 11.51+5.10 מ"ר
מחוכה מרפסת השמש מקורה בשטח כ- 11.51+5.10 מ"ר

תאריך: _____
קומה מס': _____
דירה מס': _____
פרטי הרוכשים: _____

- שם מלא _____ ת.ת. _____ חתימה _____
- שם מלא _____ ת.ת. _____ חתימה _____

האחים אוזן חברה לבניה בע"מ
תאריך _____

רואה נלווין הערות המצורף לתכניות וטהווה חלק בלתי נפרד מהן.
ייתכנו שינויים לפי דרישות הרשויות והיועצים הטכניים בתכנון הסופי לביצוע יהיה עפ"י סביעת החברה.
קרי- חוץ, אלמנטים קונסטרוקטיביים, סגרות אנכיות ואופקיות, אלמנטים הצללה אולם בהכרח מתוכננים /או יתכוננו ועודכנו בהמשך.
התכנות התקרה אינו סופיות, ייתכנו שינויים לפי דרישות היועצים.
הריחוט המסומן בתכניות הינו להמחשה בלבד.
סימון המטבח הינו רעיוני ולמחשה בלבד, תכנות המטבח הסופית תקבע ע"י החברה /או הספק שיבחר על דיה.
חובת הפיתוח המבניש אינה סופית ובהתלכתי תכנון, שטחים משותפים ופרטיים ישתנו בהתאם לתאום תכנון, צרכי תכנון, דרישות הרשויות ותכנון היועצים.

מותרת בהיתר בניה

האחים אוזן חברה לבניה בע"מ



כהן ליפשיט אדריכלים

