

דירה 7	כ.צ. !
02/06/2026	קני"מ 1:50

מקרא סימנים

מקום מוצע כבדים	שטח משותף
מקום מוצע למקרר	חצר משותפת
מקום מוצע לכבונת כליה/סייגים	מספח שמש/רובה מרופפת
מקום מוצע פנקיוני כלבו	מיני ארמה
מקום מוצע כבוי	חחס ומכתח תקרה
מקום מוצע לאכסיה	חצר פרטית
מקום מוצע לאסרה	כניסה לדירה
דור סים חמים	יציאה כניספת/משותף
סיקום מעבה מוגן	הפטיש מפלסים
אוויר קנכי-צנע פנקיוני כלבו	שוחת כבוי
נחש חשמל ידווי	שוחת ניקוי
מכונת סים	שוחת כבוי / צינור מי נשם
כבוי אש	
	צנור אוויר 47/8" עלי תקנות הב"א והוראות פיקוד הבטיחה
	מערכת טיפון אוויר במסדר

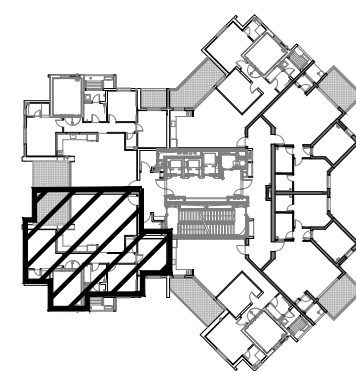

שטח הדירה הינו כ- 123.7 מ"ר
 שטח מרפסת שמש: כ- 12 מ"ר
 מחוכה מרפסת השמש מקורה בשטח כ- 12 מ"ר

תאריך: _____
 קומה מס': _____
 דירה מס': _____
 פרטי הרוכשים: _____

1. עם מלא _____
 ת. _____
 חתימה _____
 2. עם מלא _____
 ת. _____
 חתימה _____

האחים אוזן חברה לבניה בע"מ
 תאריך _____

ראו גיליון הערות המצורף לתכנית וטהווה חלק בלתי מפרד מן...
 ייתכנו שינויים לפי דרישות הרשויות הייעוץ הטכניים בתכנון הסופי לביצוע יהיה עפ"י סביבת התכנון...
 קרי-חוף, אלמנטים קונסטרוקטיביים, סגירות אנכיות ואופקיות, אלמנטים הצללה אולם בהכרח מתוכננים /או יתכנונו ויעודכנו בהמשך...
 הנכונות התקרה אינן סופיות, ייתכנו שינויים לפי דרישות הייעוץ...
 הריחוט המסומן בתכנית הינו להמחשה בלבד...
 סימון המטבח הינו רעיוני ולהמחשה בלבד, תכנית המטבח הסופית תקבע ע"י התכנון /או המספק שיבחר על ידו...
 תוכנית הפיתוח המוגש אינה סופית ובהתאם לתכנון, שטחים משותפים ופרטיים ישתנו בהתאם לתאום תכנון, צרכי תכנון, דרישות הרשויות ותכנון היעוץ.

מותרת בהיתר בניה

האחים אוזן חברה לבניה בע"מ



כהן ליפשיט אדריכלים

