



תאריך: _____
 דירה מס': _____
 פרטי הרוכשים: _____
 1.שם מלא _____
 ת.י. _____
 חתימה _____
 2.שם מלא _____
 ת.י. _____
 חתימה _____

האחים אוזון חברה לבניה בע"מ
 תאריך: _____
 ראה נילון הערות המעורף לתכנית ומראה חלקי חללי
 לפרי סוף.
 ייתכנו שינויים לפי דרישות הרשויות והיועצים הטכניים
 בתכנון הסופי לביצוע יחיד ע"י קביעת החברת.
 קיר חוץ, אלמנטים קונסטרוקטיביים, סגירות אכזיות
 ואנטיקורוז, אלמנטים רגולציה אינם כחכרת מוטכניים
 וצא תכנונו ורובדו ברמתן.
 הנכונות התקרה אינן סופיות, ייתכנו שינויים לפי דרישת
 היועצים.
 הריחוי המסומן בתכנית חינו להמחשה בלבד.
 יסימן המטבח חינו רעיוני ולהמחשה בלבד, כבנית
 המטבח הסופית תכבני ע"י החברה וצא הספק שיבחר
 על דעת.
 הנכונות הכתונה והמקרי אינן סופיות ובתחילת תכנון.
 סגורים מנותפים ומרורים יחזונו בדואם לטראם הנכונ,
 כרכי תכנון, דרישת הרשויות ותכנון היועצים.

חותמה בהיתר בניה

האחים אוזון חברה לבניה בע"מ



כהן ליפשיט אדריכלים

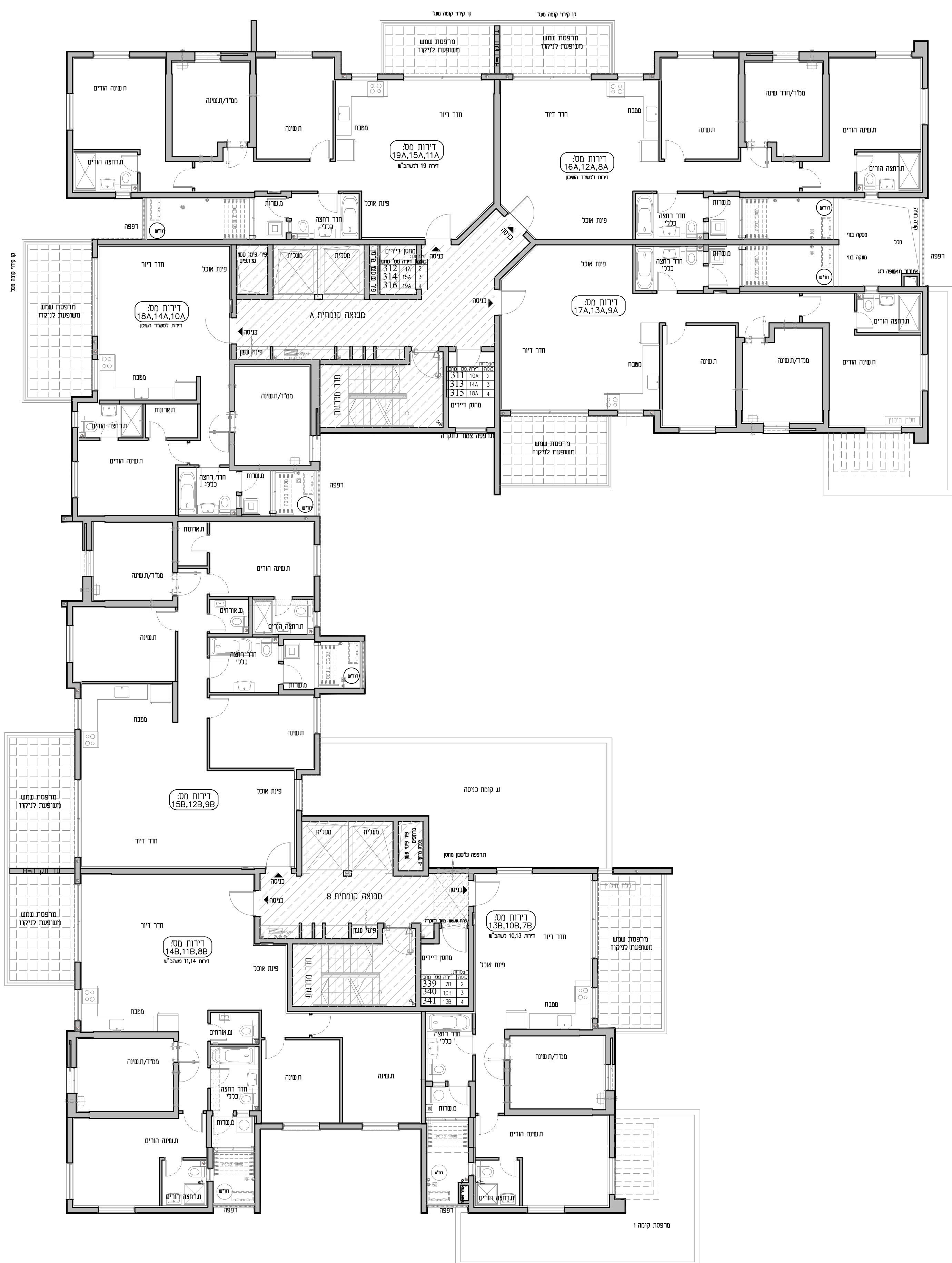

קו קירי קומה מעל

קו קירי קומה מעל

קו קירי קומה מעל

מרפסת קומה 1