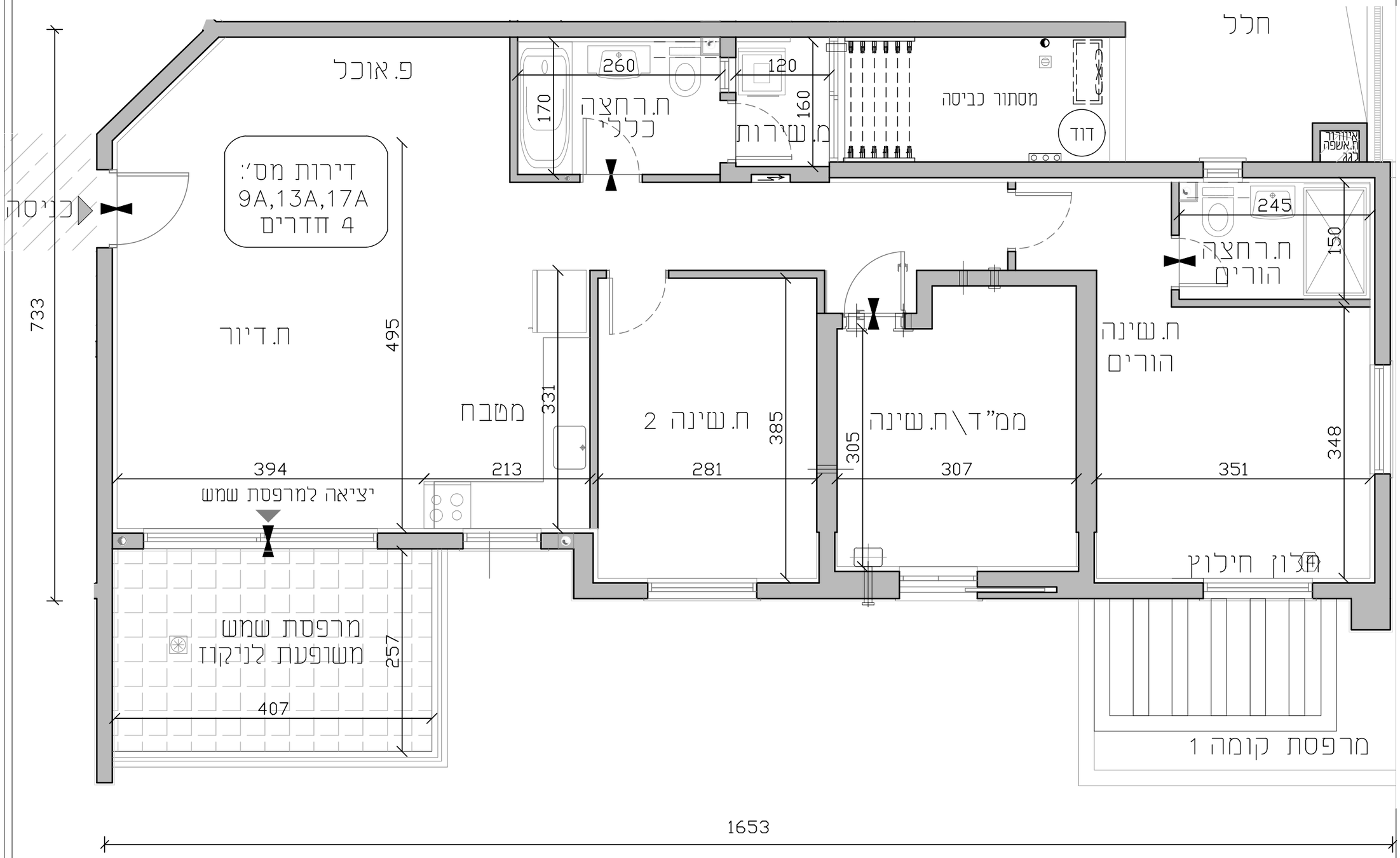

כרתי גת - מגרש 213

האחים אוזן

כ.צ	דירות 9A13A17A
קנ"מ 1:50	03/06/2026

מקרא סימנים

- עמוד מסותף
- חצר משותפת
- מרפסת שמש/ רחבה מרוצפת
- מילוי אדמה
- תחום הנמכת תקרה
- חצר פרטית
- כניסה לדירה
- יציאה למרפסת שמש/חצר
- הפרש מפלסים
- שוחת ביוב
- שוחת ניקוז
- טוקן ביוב / ציור מי גשם
- כיבוי אש
- מטקן מוצג לכיריים
- מטקן מוצג למקרר
- מטקן מוצג בסכנות כימיקלים
- מסגרת מוצג עקרוני בלבד
- מטקן מוצג לכיור
- מטקן מוצג לאמבטיה
- מטקן מוצג לאסלה
- דוד מים חמים
- מיטקן מפנה מזגן
- אוורור מכני- מוצג עקרוני בלבד
- צוות תמסל דירתי
- צינור אוורור 4"/6" עליה הקצות הל"א והוראות פיקוד העורף
- מערכת סינון אוויר במרד

עמוד הדירה הינו כ- 103.57 מ"ר
עמוד מרפסת שמש: כ- 12.55 מ"ר
מחוכה מרפסת השמש מקורה בעמוד: כ- _____ מ"ר

תאריך: _____
קומה מס: _____
דירה מס: _____

פרטי הרוכשים:

1.עמ מלא _____
ת.ז _____
חתימה _____

2.עמ מלא _____
ת.ז _____
חתימה _____

האחים אוזן חברה לבניה בע"מ
תאריך

מותנה בהיתר בניה

האחים אוזן חברה לבניה בע"מ

חיים כהן
יגאל כימשין
אדריכלים בע"מ

כהן ליפשיץ אדריכלים

יסודות