

כרמי גת – מגרש 213

תוכניות מכר



הערות

כ.צ. ! 03/05/2026

תאריך: _____

דירה מס': _____

פרטי הרוכשים:

1. שם מלא _____

2. ת.ז _____

חתימה _____

2. שם מלא _____

3. ת.ז _____

חתימה _____

האחים אוזן חברה לבניה בע"מ

תאריך _____

ראה גיליון הערות המצורף לתכניות ומחזור חלק בלתי נפרד מהן.

יתכנו שינויים לפי דרישות הרשויות והיועצים הטכניים בתכנון הסופי לביצוע יהיה עפ"י קביעת החברה.

קיר חוץ, אלמנטים קונסטרוקטיביים, סגירות אנכיות ואופקיות, אלומיניום והצללה אינם בהכרח מתוכננים ו/או יתכוננו ויעודכנו בהמשך.

הנמכות התקרה אינן סופיות, ייתכנו שינויים לפי דרישת היועצים.

הריהוט המסומן בתכניות הינו להמחשה בלבד.

סימון המטבח הינו רעיוני ולהמחשה בלבד, תכנית המטבח הסופית תקבע ע"י החברה ו/או הספק שייבחר על ידה.

תוכנית הפיתוח והמגרש אינה סופית ובתהליכי תכנון, שטחים משותפים ופרטיים ישתנו בהתאם לתאום תכנון, צרכי תכנון, דרישת הרשויות ותכנון היועצים.

חותנה בהיתר בניה

האחים אוזן חברה לבניה בע"מ



כהן ליפשיץ אדריכלים



הערות כלליות:

לבניין/רכוש המשותף

1. התוכניות הינן לפני היתר בניה. יתכנו שינויים והתאמות בעקבות דרישות רשויות, מתכננים ויועצים.
2. פיתוח המגרש, מיקום חניות, אצירת האשפה, מתקני גז, חשמל ותקשורת, ייקבעו סופית ע"י האדריכל, ובהתאם לדרישות הרשויות המוסמכות.
3. גבולות המגרש, מעברים וזיקות הנאה ככל שיהיו, ייקבעו סופית בתשריט שיאושר לרישום.
4. גבולות המגרש והפיתוח וכן החלקים הצמודים שבתוכנית (ככל שיש כאלו), אינם סופיים וייקבעו סופית רק לאחר גמר הפיתוח.
5. תיתכן העברה גלויה, אנכית ו/או אופקית ובגבהים שונים, של מערכות משותפות שונות כגון: מים, ביוב, אוורור, ניקוז, בשטחים פרטיים, ובשטחים מוצמדים, לרבות במחסנים, מעל/מתחת חניות שלא בהכרח מסומנים בתוכניות המכר.
6. בגג העליון ייקבעו מתקנים כגון קולטי שמש, מערכות מיזוג אויר ו/או כל מתקן אחר שיקבע ע"י החברה, ומיועד לשרת אתהבניין, ו/או דירות פרטיות, הכול לפי החלטת החברה ו/או לדרישות הרשויות השונות, ושלא בהכרח יסומנו בתוכניות המכר.
7. פני הריצוף במחסנים יתכן ויוגבהו בכ- 1 ס"מ מהמעברים.
8. תתכן הנמכת תקרה במחסנים, יש לציין כי בהנמכת התקרה שמעל למחסנים עוברות מערכות משותפות המשרתות את כל הבניין, אין לבצע שינויים בתקרה המונמכת.
9. סימון צמחיה, ריצופים וכו' הינם להתרשמות בלבד. את החברה תחייב תוכנית הפיתוח המאושרת בלבד.
10. סימון רחבה/ות מרוצפות בשטחים פרטיים מחוץ לדירות, הינם להתרשמות בלבד, הביצוע בפועל לפי החלטת החברה וככול שצוין במפרט המכר.
11. ייתכנו מחסנים פרטיים בשטחי מילוי אדמה ו/או אחר אשר אינם מוצגים בתוכנית המכר והינם בכפוף להיתר בניה והחלטת החברה.

בדירה

1. המידות המתוארות בתכנית הן מידות בניה (ברוטו), מקיר בניה לקיר בניה ו/או קיר מסך (מעל גובה פנלים). המידות הגלויות (נטו) של החללים-מתקבלו החסרת עובי הטיח ו/או החיפוי, בכל צד לפי הצורך.
2. תיתכנה סטיות מהמידות המוצגות בתוכנית גם לאחר הפחתה כאמור, כתוצאה משינויים, הנובעים מאילוץ התכנון והביצוע, לרבות הכנסת עמודים קור צנרת, או כתוצאה מתיאום בין הדרישות ההנדסיות והמפרטים הטכניים, וכן כתוצאה מדרישות הרשות, או ממגבלות של דיוק בביצוע וכיו"ב.
3. לפי צו מכר דירות, הסטיות במידות כאמור לא ייחשבו כסטייה ו/או, אי התאמה מתיאור זהובתנאי שלא יעלו על 2% משטח הדירה ושטחים אחרים (למ שטח חצר שבה מותרת סטיה בשיעור של עד 5%).
4. עקב מיקום המזגנים, תעלות מיזוג אויר ומערכות לאוורור מכני, מתזים וגלאים (באם קיימים), כמו כן, לגבי כל יתר המערכות במידת הצורך, יתכן ויעשו הנמכות תקרה ככל שיידרש מתחת לתקרת הבטון, שלא בהכרח יסומנו בתכניות המכר.
5. מיקום הנמכות התקרה, ככל ומסומן בתכנית המכר, יכול להשתנות בהתאם לצורך עפ"י קביעת האדריכל ותכנון היועצים.
6. בחלון המשמש כ"פתח חילוץ" אין לקבוע סורג קבוע.
7. מיקום צינורות אוורור ושחרור אוויר בממ"דים ומיקום מתקן הסינון יכול להשתנות בהתאם ולהנחיית פיקוד העורף.
8. מיקומם הסופי של ההכנות למזגנים והמתזים, ייקבעו עפ"י קביעת המתכננים.
9. מיקומם הסופי של צנרת מי גשם, צנרת ניקוז, קולטני ביוב ופתחי ביקורת, ברצפה ו/או תיקרה ו/או בקירות ו/או ליד הקירות, גם באם אינם מסומנים בתוכניות המכר, ייקבעו עפ"י קביעת המתכננים. תרשם זיקת גישה למערכות משותפות העוברות בשטחים פרטיים.
10. קבועות הסניטציה (ברזים, כוורים, אסלות, אמבטים וכו') המופיעות בתוכנית זו הינן להמחשה בלבד. אין להתייחס למידותיהן, מיקומן המדויק או צורתן, אלא למפורט במפרט בלבד.
11. ריהוט ו/או כל פרט אחר שלא צוינו במפורש במפרט המכר, המופיעים בתוכנית זו כגון: (כיריים, מקרר, מדיח כלים, מכונת כביסה וכו'), משורטטים לצורך המחשה בלבד. וכהצעה למיקומם, ואינם כלולים בדירה ולכן אינם מהווים חלק מהעסקה.
12. בתוכניות המכר, בחלקם או בשלמותם, פרטי בליטות ו/או שקעים הנובעים מתכנון וביצוע של עבודות הבניה, הקונסטרוקציה והמערכות, כגון עמודים, קורות, קווי צנרת (גלויים ו/או מכוסים) וכד' ככל שמסומנים אינם סופיים. לרוכש לא תהיה שום טענה ו/או תביעה כלשהי בעניין הזה.
13. לפני הזמנת ריהוט, המשתלב בחדרים ובבניה, (כגון ריהוט קבוע, ארונות קיר, ארונות מטבח, ארונות רחצה וכו'), יש לקחת מידות בפועל באתר, רק לאחר ביצוע הבניה בפועל, ולאחר גמר החיפויים. אין לבצע הזמנות לריהוט או ציוד על סמך תכנית זו.
14. ייתכנו שינויים בפתחים, בגודלם, מיקומם, כיוון פתיחתם של דלתות/חלונות, מידתם או צורתם, לרבות שינויים בחזיתות בהם פתחים אלו ממוקמים.
15. ביציאה למרפסות שמש/ מרפסות גג ורחבות מרוצפות-אפשר שיהיה סף/מדרגה, עד 20 ס"מ בין שני מפלסי הריצוף הסמוכים.
16. פני הריצוף בתוך הדירה מוגבהים כ- 1 ס"מ מפני הריצוף במבואה חיצונית.
17. פני הריצוף בתוך הממ"ד מוגבהים כ- 2 ס"מ מפני הריצוף בדירה.
18. פני הריצוף בתוך חדר/י הרחצה מוגבהים כ- 1 ס"מ מפני הריצוף בדירה.
19. תכנית המטבח בתכניות הינה רעיונית ולהמחשה בלבד ואינו מחייב. דגם ואורך הארונות יקבעו בהתאם למצוין במפרט המכר.
20. כיוון פתיחת חלונות/דלתות, לרבות מסי כנפיים המוצגים בתוכנית הינם להמחשה בלבד. הביצוע בפועל יעשה לפי הנחיות יועץ אלומיניום.
21. מיקום ברז דלי (ברז גן, ככל שקיים) וברז גז (ככל שקיים) אינם סופיים ולהמחשה בלבד, מיקומם הסופי ייקבע ע"י המתכננים
22. במקרה של סתירה בין תכנית זו למפרט המכר – יקבע מפרט המכר.

מקרא סימנים

	מקום מוצע לכיריים		מקום מוצע למקרר
	מקום מוצע למכונת כביסה/מייבש		מקום מוצע למכונת כביסה/מייבש
	מקלחת מצג עקרוני בלבד		מקום מוצע לכיור
	מקום מוצע לאמבטיה		מקום מוצע לאסלה
	שטח משותף		חדר סרפו
	חצר משותפת		מרפסת שמש/ רחבה מרוצפת
	מילוי אדמה		מיקום מוצע לשוחת ביוב
	תחום הנמכת תקרה		מיקום מוצע לניקוז
	חצר פרטית		קולטן ביוב/ צינור מי גשם
			כיבוי אש

כניסה לדירה

יציאה למרפסת שמש/חצר

הפרשי מפלסים

אוורור מכני- מצג עקרוני בלבד

לוח חשמל דירתי

צינור אוויר 4"/8" עפ"י תקנות הג"א והוראות פיקוד העורף

מערכת סינון אוויר בממ"ד

דוד מים חמים

מיקום מעבה מזגן

מיקום מוצע לשוחת ביוב

מיקום מוצע לניקוז

קולטן ביוב/ צינור מי גשם

כיבוי אש

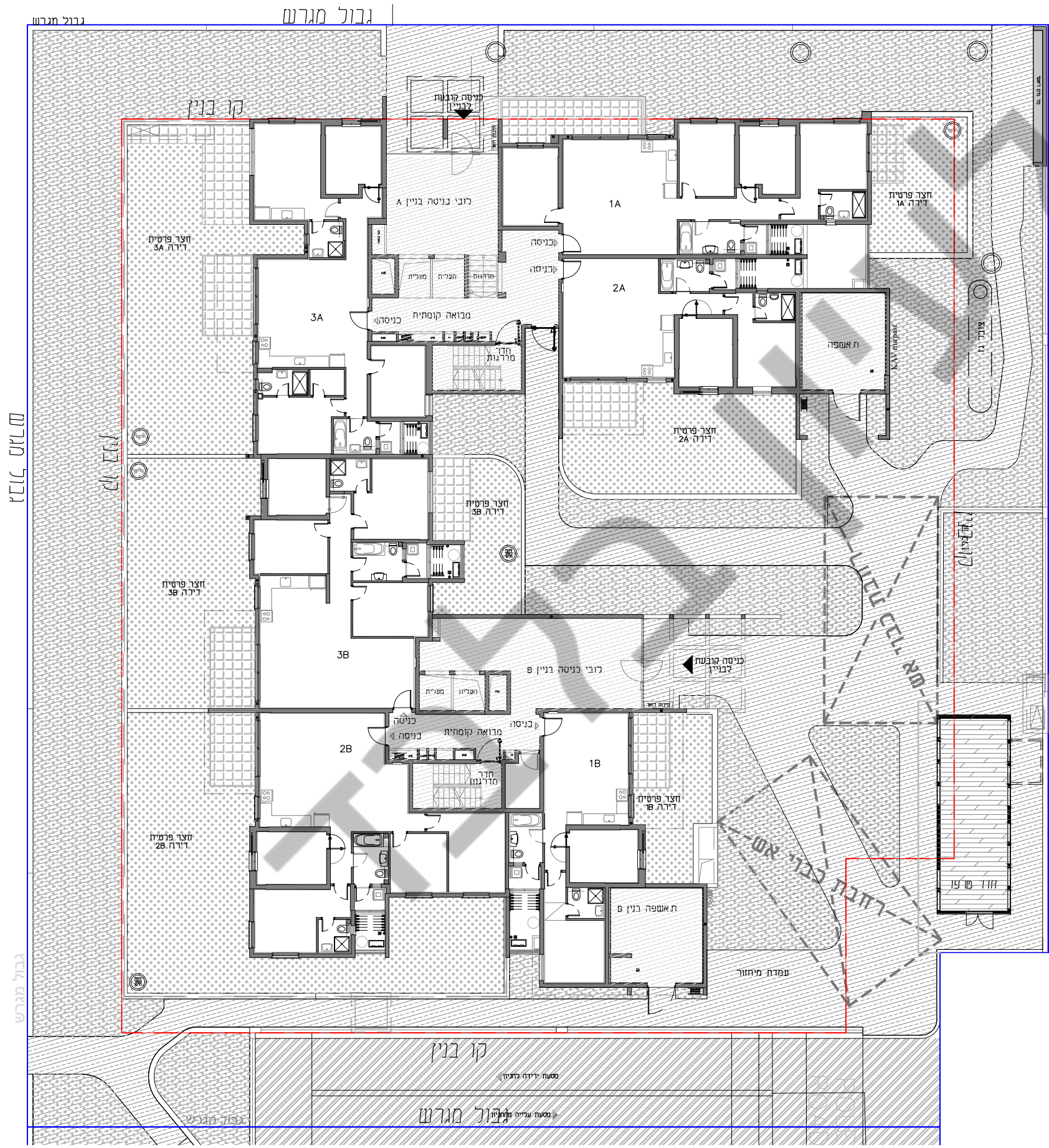
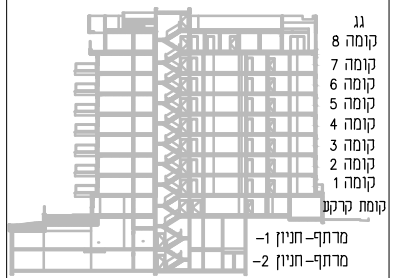

תאריך: _____
 דירה מס': _____
 פרטי הרוכשים: _____
 1. שם מלא _____
 ת.ז. _____
 חתימה _____
 2. שם מלא _____
 ת.ז. _____
 חתימה _____

האחים אוזן חברה לבניה בע"מ
 תאריך: _____

ראה גיליון הערות המצורף לתכנית ומהווה חלק בלתי נפרד מהן.
 יתכנו שינויים לפי דרישות הרשויות והיועצים הטכניים בתכנון הסופי לביצוע יהיה עניי קביעת החברה.
 קיר חוץ, אלמנטים קונסטרוקטיביים, סגירות אנכיות ואופקיות, אלומוניום והצללה אינם בהכרח מתוכננים ו/או יתכנו ויעודכנו בהמשך.
 הנמכת התקרה אינן סופיות, יתכנו שינויים לפי דרישת היועצים.
 הריהוט המסומן בתכנית הינו להמחשה בלבד.
 סימון המטבח הינו רעיוני ולהמחשה בלבד, תכנית המטבח הסופית תקבע ע"י החברה ו/או הספק שייבחר על ידה.
 תוכנית הפיתוח והמגרש אינה סופית ובתהליכי תכנון, שטחים משותפים ופרטיים ישתנו בהתאם לתאום תכנון צרכי תכנון, דרישת הרשויות ותכנון היועצים.

מזחנה בהיתר בניה
האחים אוזן חברה לבניה בע"מ





קומה 2-מרתף | כ.צ. 1
 קנ"מ 1:100 | 03/05/2026

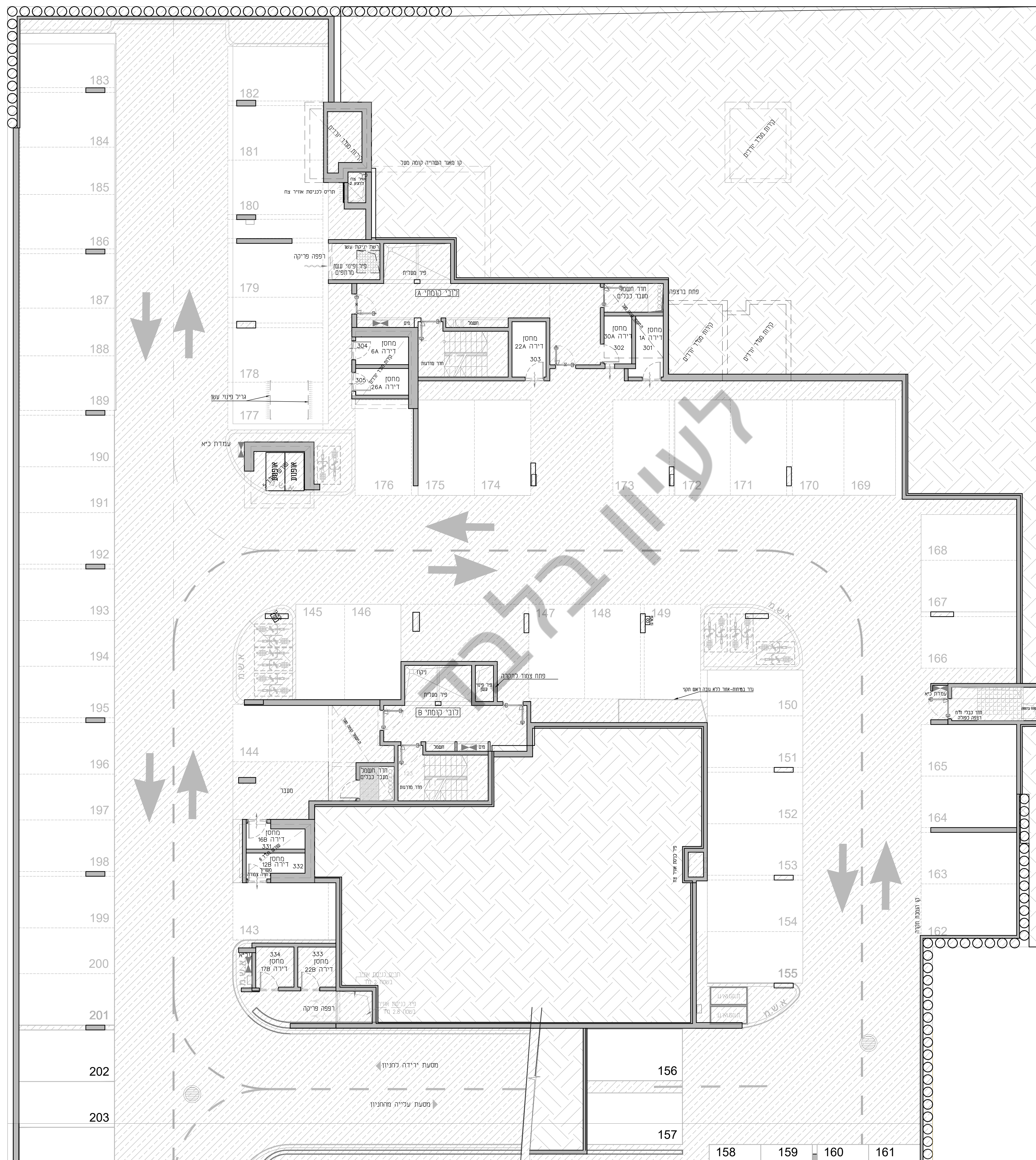
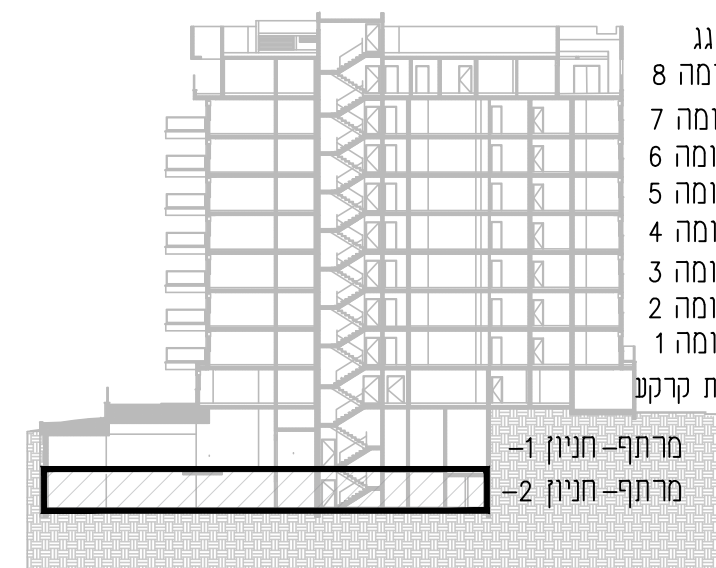

תאריך: _____
 דירה מס': _____
 פרטי הרוכשים: _____
 1. שם מלא _____
 ת. _____
 חתימה _____
 2. שם מלא _____
 ת. _____
 חתימה _____
 האחים אוזן חברה לבניה בע"מ
 תאריך _____

ראה גיליון הערות המצורף לתכניות ומהווה חלק בלתי נפרד מהן.
 ייתכנו שינויים לפי דרישות הרשויות והיועצים הטכניים, בתכנון הסופי לביצוע עפ"י קביעת החברה.
 קיר חוץ, אלמנטים קונסטרוקטיביים, סגירות אנכיות ואופקיות, אלומיניום והצללה אינם בהכרח מתוכננים ו/או יתכוננו ויעודכנו בהמשך.
 הנמכות התקרה אינן סופיות, ייתכנו שינויים לפי דרישת היועצים.
 הריחוט המסומן בתכניות הינו להמחשה בלבד. סימון המטבח הינו רעיוני ולהמחשה בלבד, תכנית המטבח הסופית תקבע ע"י החברה ו/או הספק שיבחר על ידה.
 תוכנית הפיתוח והחגרש אינה סופית ובתהליכי תכנון, שטחים משותפים ופרטיים ישתנו בהתאם לתאום התכנון, צרכי תכנון, דרישת הרשויות ותכנון היועצים.

חותנה בהיתר בניה
 האחים אוזן חברה לבניה בע"מ



כהן ליפשיע אדריכלים



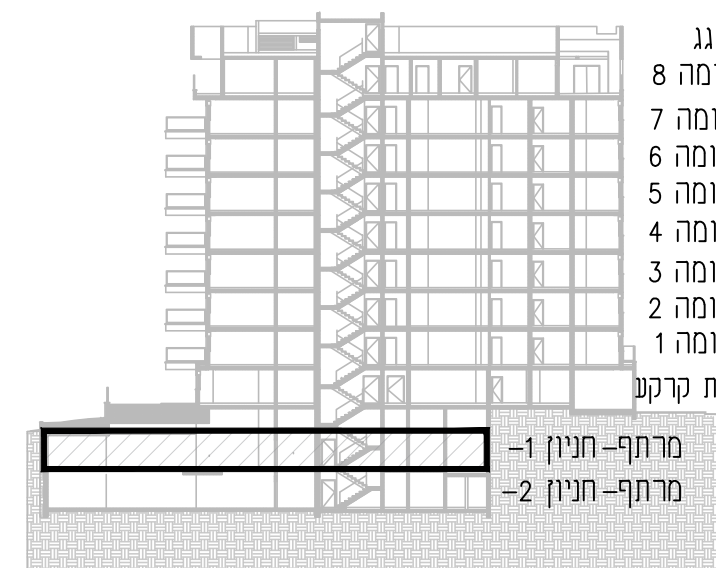

תאריך: _____
 דירה מס': _____
 פרטי הרוכשים: _____
 1. שם מלא _____
 ת. _____
 חתימה _____
 2. שם מלא _____
 ת. _____
 חתימה _____
 האחים אוזן חברה לבניה בע"מ
 תאריך _____

ראה גיליון הערות המצורף לתכניות ומהווה חלק בלתי נפרד מהן.
 ייתכנו שינויים לפי דרישות הרשויות והיועצים הטכניים, בתכנון הסופי לביצוע יהיה עפ"י קביעת החברה.
 קיר חוץ, אלמנטים קונסטרוקטיביים, סגירות אנכיות ואופקיות, אלומיניום והצללה אינם בהכרח מתוכננים ואינן יתכננו ויעודכנו בהמשך.
 הנמכות התקרה אינן סופיות, ייתכנו שינויים לפי דרישת היועצים.
 הריחוט המסומן בתכניות הינו להמחשה בלבד. סימון המטבח הינו רעיוני ולהמחשה בלבד, תכנית המטבח הסופית תקבע ע"י החברה ו/או הספק שייבחר על ידה.
 תוכנית הפיתוח והחגרש אינה סופית ובתהליכי תכנון, שטחים משותפים ופרטיים ישתנו בהתאם לתאום תכנון, צרכי תכנון, דרישת הרשויות ותכנון היועצים.

חותנה בהיתר בניה

האחים אוזן חברה לבניה בע"מ



כהן ליפשיץ אדריכלים

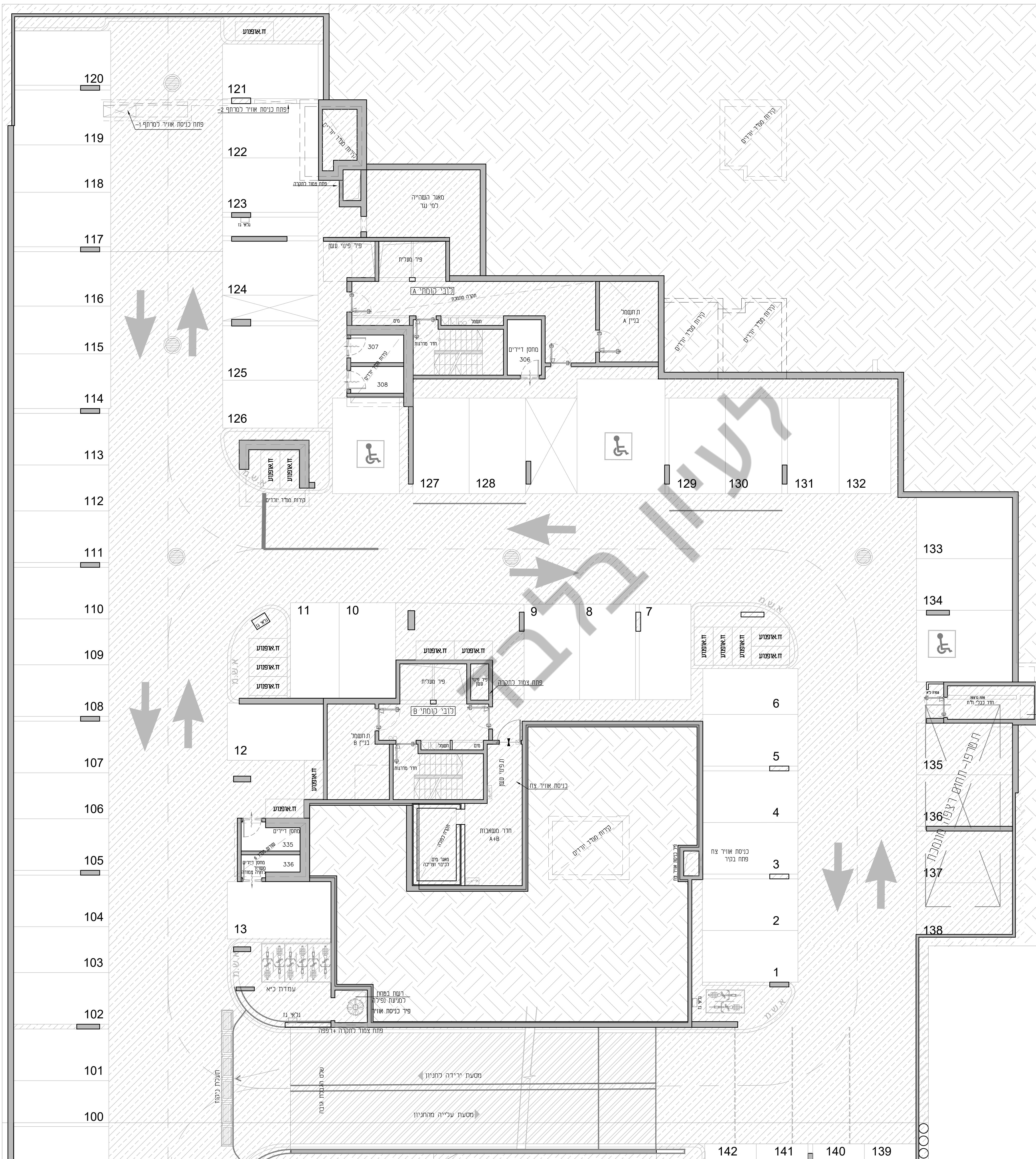

120
119
118
117
116
115
114
113
112
111
110
109
108
107
106
105
104
103
102
101
100

142 141 140 139



כ.צ. 1 | קומה קרקע | ק"מ 1:100 | 03/05/2026

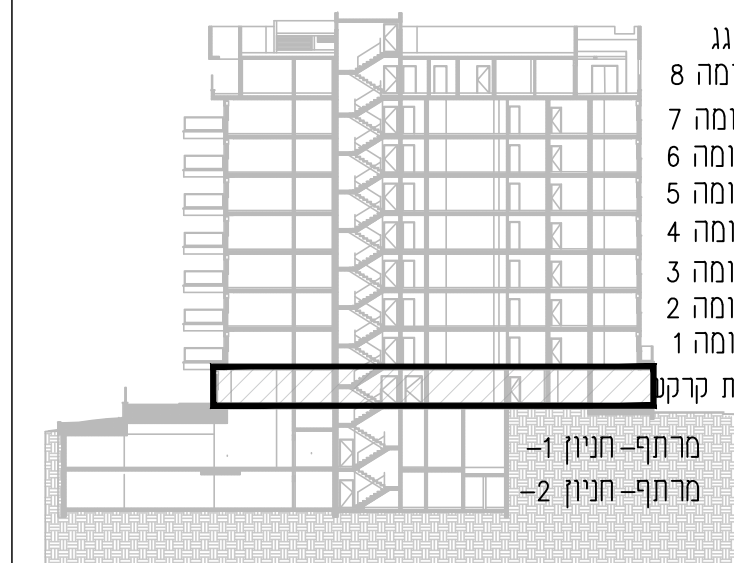

קומה 8
קומה 7
קומה 6
קומה 5
קומה 4
קומה 3
קומה 2
קומה 1
קומת קרקע
מרתף-חניון 1
מרתף-חניון 2

תאריך: _____
דירה מס': _____
פרטי הרוכשים: _____
1. שם מלא _____
ת. _____
חתימה _____
2. שם מלא _____
ת. _____
חתימה _____
האחים אוזן חברה לבניה בע"מ
תאריך _____

ראה גיליון הערות המצורף לתכניות ומהווה חלק בלתי נפרד מהן.
ייתכנו שינויים לפי דרישות הרשויות והיועצים הטכניים, בתכנון הסופי לביצוע יהיה עפ"י קביעת החברה.
קיר חוץ, אלמנטים קונסטרוקטיביים, סגירות אנכיות ואופקיות, אלמנטים והצללה אינם בהכרח מתוכננים ו/או יתכוננו ויעדכנו בהמשך.
הנמכות התקרה אינן סופיות, ייתכנו שינויים לפי דרישת היועצים.
הריחוק המסומן בתכניות הינו להמחשה בלבד. סימון המטבח הינו רעיוני ולהמחשה בלבד, תכנית המטבח הסופית תקבע ע"י החברה ו/או הספק שיבחר על דה.
תוכנית הפיתוח והחגרש אינה סופית ובתהליכי תכנון, שטחים משותפים ופרטיים ישתנו בהתאם לתאום התכנון, צרכי תכנון, דרישת הרשויות ותכנון היועצים.

חותנה בהיתר בניה

האחים אוזן חברה לבניה בע"מ



כהן ליפשיע אדריכלים



גבול חגרש

גבול חגרש

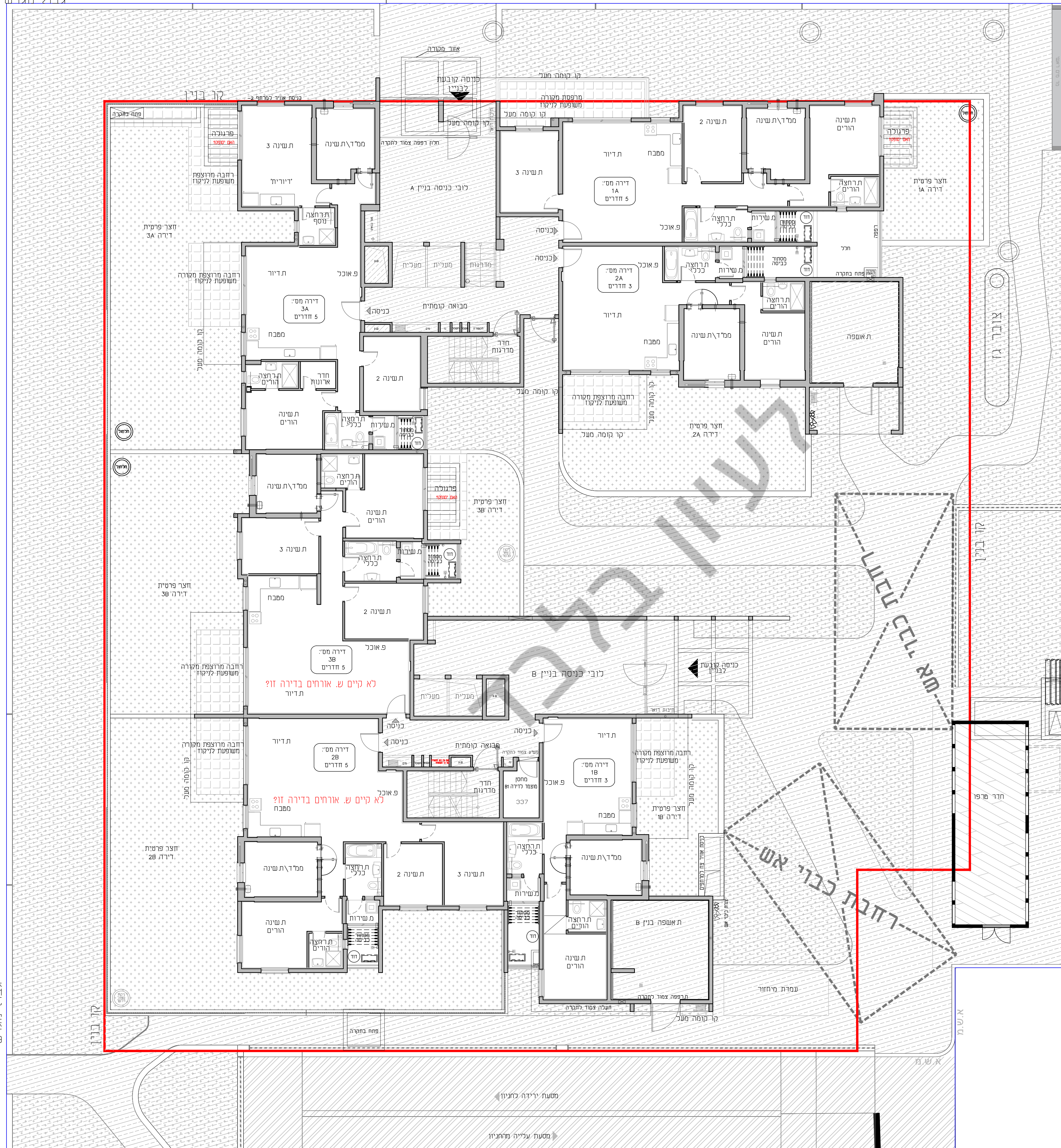

לעיון בלבד

לא קיים ש. אורחים בדירה זו?

לא קיים ש. אורחים בדירה זו?

מסעת ירידה לחניון

מסעת עלייה מחניון

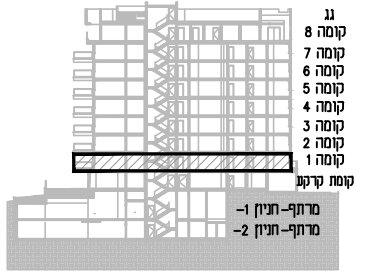

תאריך: _____
 דירה מס': _____
 פרטי הרוכשים: _____
 1. שם מלא: _____
 ת.ח: _____
 2. שם מלא: _____
 ת.ח: _____

האחים אוזן חברה לבניה בע"מ
 תאריך: _____

ראה גיליון הערות המצורף לתכנית ומפורט חלק בלתי נפרד מהן.
 ייתכנו שינויים לפי דרישות הרשויות והיעוצים הטכניים בתכנון הסופי לביצוע יהיה עפ"י קביעת החברה.
 קיר חוץ, אלמנטים מונסטרוקטיביים, סניורת אנכיות ואופקיות, אלומיניום והצללה אינם הכרחי מותכננים ואי יתכננו ויעדכנו בהמשך.
 תכניות התכנון אינן סופיות, ייתכנו שינויים לפי דרישת היועצים.
 הריהוט המוסמך בתכנית הינו להמחשה בלבד.
 סימון המטבח הינו עריוני ולהמחשה בלבד, תכנית המטבח הסופית תקבע ע"י החברה ואו הספק שייבחר על ידה.
 תוכנית הפיתוח והמגרש אינה סופית ובתהליכי תכנון, שטחים משותפים ופרטיים ישתנו בהתאם לתאום תכנון, צרכי תכנון, דרישת הרשויות ותכנון היועצים.

סוחרת בהיתר בניה

האחים אוזן חברה לבניה בע"מ



כהן ליפשיק אדריכלים

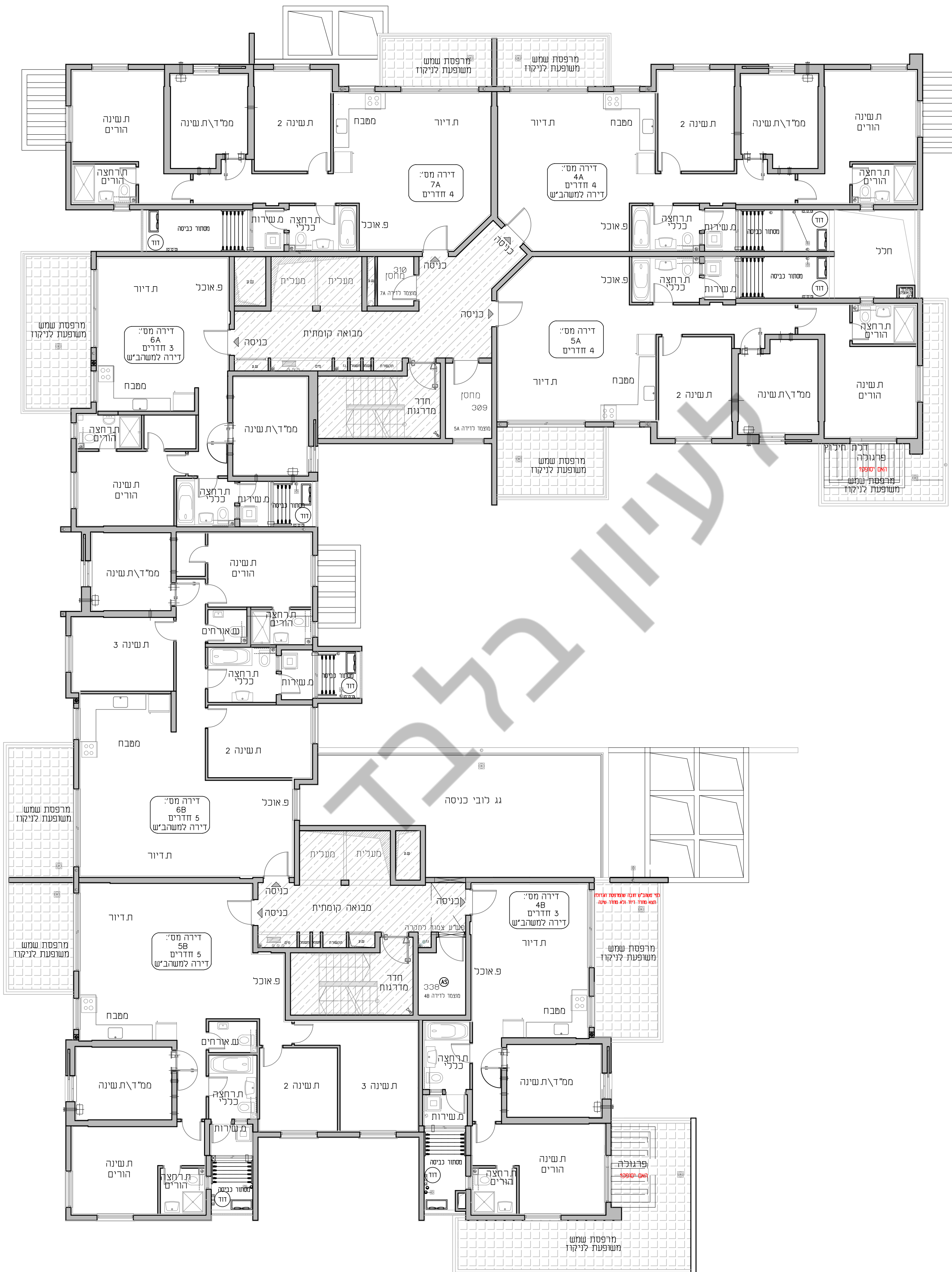

אדריכלות



כ.צ. קומה 2-4
 קני"מ 1:100
 03/05/2026

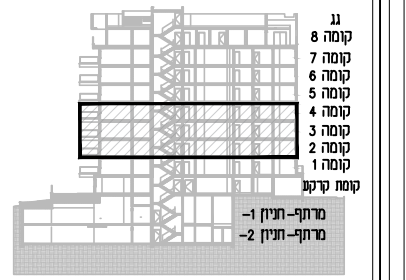

תאריך: _____
 דירה מס': _____
 פרטי הרוכשים: _____
 1. שם מלא _____
 ת.י. _____
 2. שם מלא _____
 ת.י. _____
 חתימה _____
 האחים אזון חברה לבניה בע"מ
 תאריך: _____

ראה בליטון הישות המצורף לתכנית ומראה חלקי בלוי נבדל מן: _____
 ייתכנו שינויים לפי דרישת הרשות הרשומה והיועצים הבניינים במסגרת הסופי לביצוע יוזמה ע"י יחידת החברה.
 קיר חיצון, אלמנטים פונקציונליים, סגירת אפיקים ואפיקים, אולמנטים והחללה איתם בחברת ממוכנתים ו/או תוכנו ותודכנו בהמשך.
 הנכסות והחברה אינו סופית, ייתכנו שינויים לפי דרישת היועצים.
 תרשימי המסומן בתכנית הינו לתמחשה בלבד.
 המטבח המטבח הינו רישומי ולמעשה בלבד, תכנית המטבח המטבח תתבצע ע"י החברה ו/או הספקן שייבחר על ידו.
 תוכנית הפיתוח והמפרש אינה סופית ובהתאם לתכנון, שטחים משותפים ופרטים ישתנו בהתאם לתאום ותכנון צרכי תכנון, דרישת הרשות ותכנון היועצים.

מותנה בהיתר בניה

האחים אזון חברה לבניה בע"מ



כהן ליפשיט אדריכלים

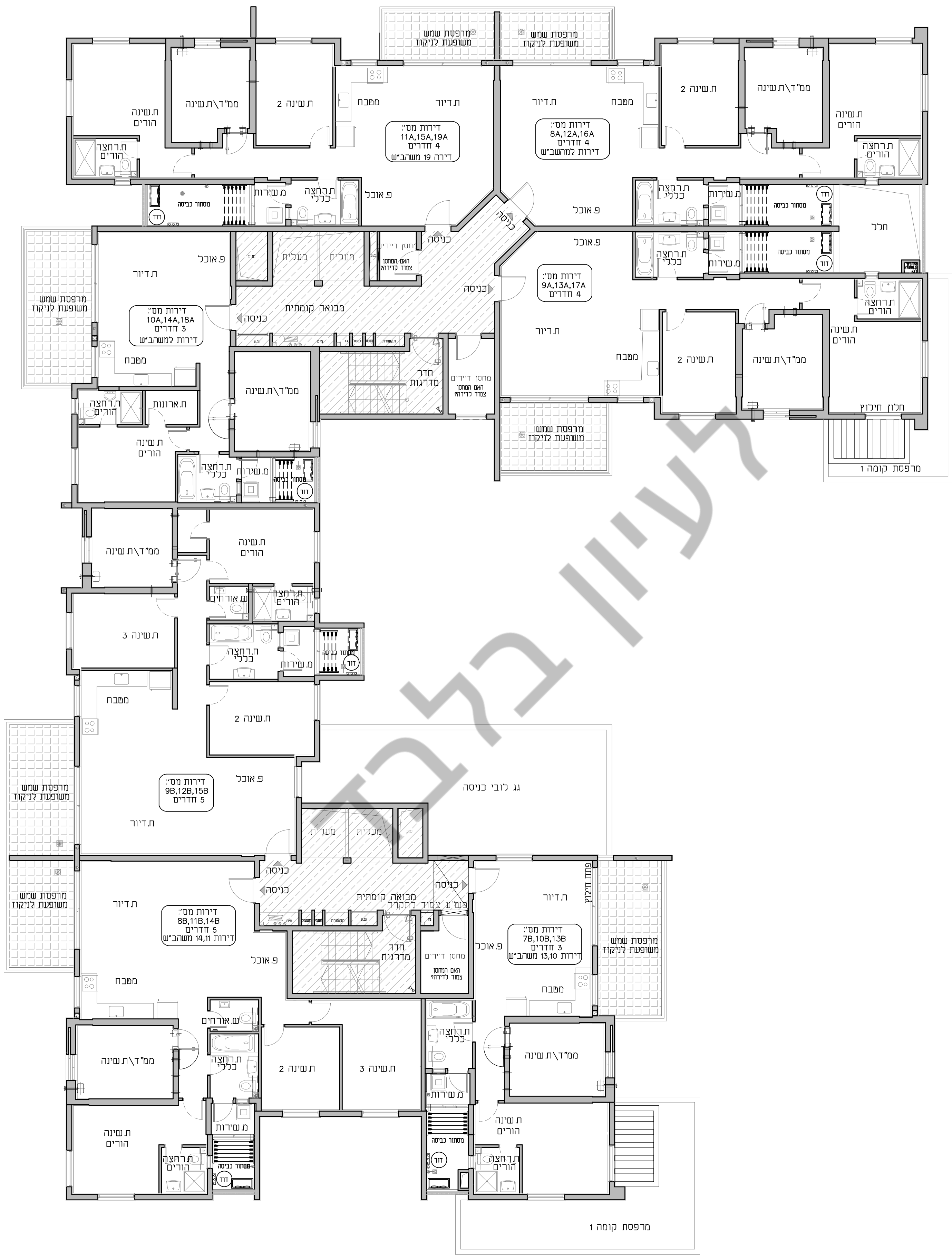
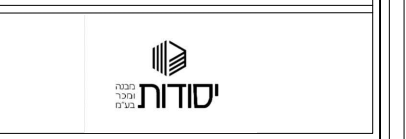

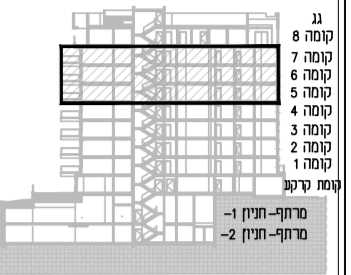

תאריך: _____
 דירה מס': _____
 פרטי הרוכשים: _____
 1. שם מלא: _____
 ת.ז: _____
 חתימה: _____
 2. שם מלא: _____
 ת.ז: _____
 חתימה: _____

האחים און חברה לבניה בע"מ
 תאריך: _____

ראו גיליון תעודת הבטחה ותכנית חלוקה חלק בלתי נפרד מן הקו.
 ייתכנו שינויים בני דרישות ותחומים והתנאים הכלליים במסגרת הסדרה לביצוע יחיד עסקי קניית הדירה. סדר חוק, אמצעים מומלצים וביטוחים מוצהרים אנויות ואפקטים, אמצעים חלוקה אים בהכרח ממונים ראוי יתבצעו ויחידו בהתאם.
 הרכיבים הנקראים אנו סופית, ייתכנו שינויים בני דרישות ותנאים הכלליים בהתאם לתוכנית ולתנאים הכלליים. סיכון המטבח יוער ועינו והתחשבה כלכל, הנחת המטבח הסופית תתבצע ע"י החברה ו/או הספק שיבחר על דעת.
 תוכנית הבנייה והגשר אנו סופית ומתחייב תכנון, שטחים שותפים ופרטים ישתנו בהתאם לתנאים הכלליים וצרכי תכנון, דרישת רישויות ותכנון חיוניים.

מחנה בריחור בניה
 האחים און חברה לבניה בע"מ
 חיים כהן
 יגאל כינשטיין
 ארימנה מיל

כהן ליפשיען אדריכלים
 סודות

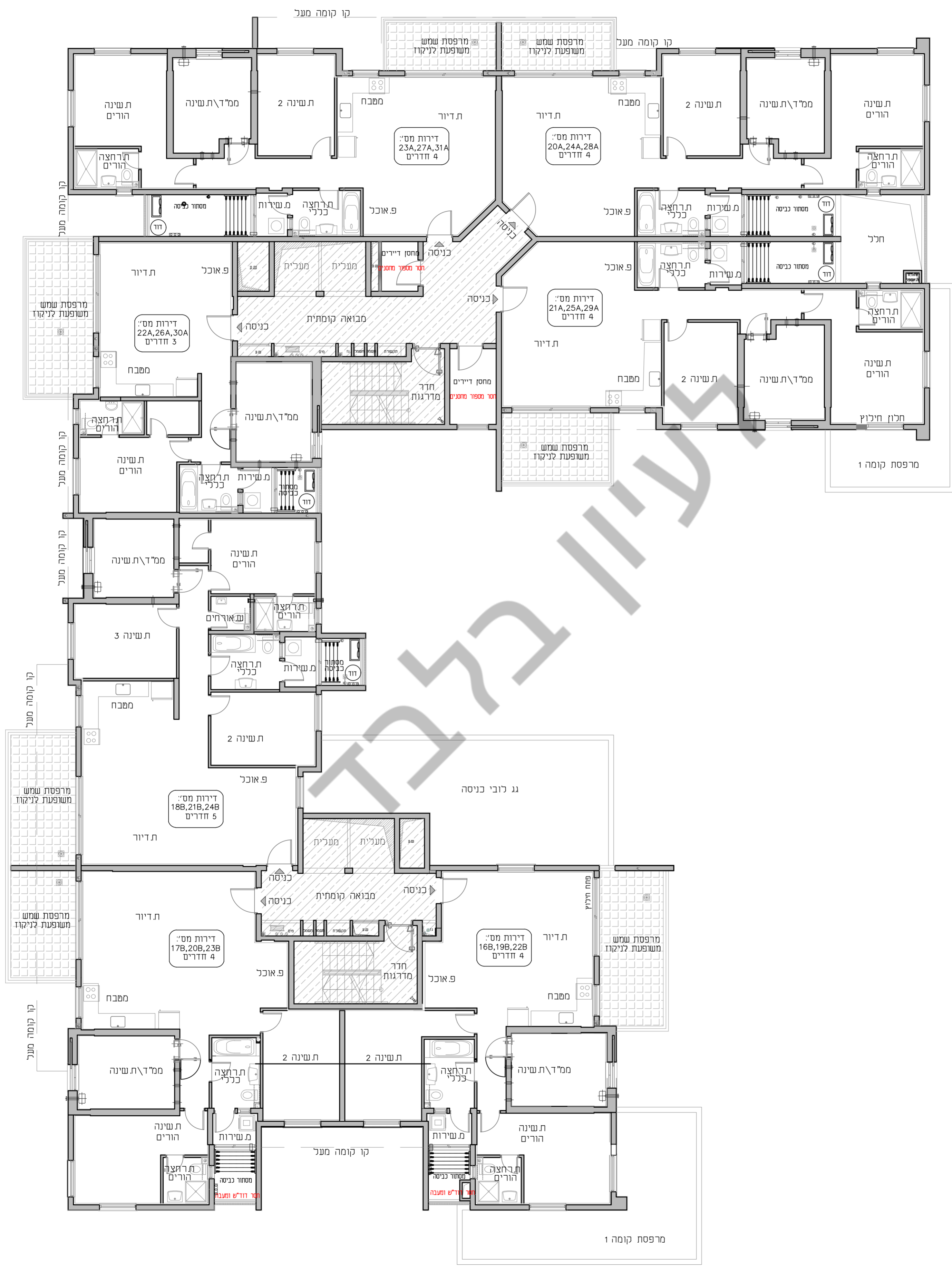

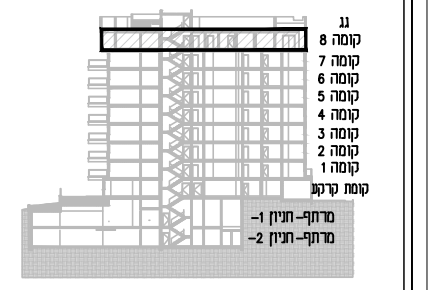

תאריך: _____
 דירה מס': _____
 פרטי הרוכשים: _____
 1. שם מלא _____
 ת.ז. _____
 חתימה _____
 2. שם מלא _____
 ת.ז. _____
 חתימה _____

האחים אוזן חברה לכביה בע"מ
 תאריך: _____

ראו גיליון הערות המצורף לתכנית ופרוזה חלק בלתי נפרד מהן.
 ייתכנו שינויים לפי דרישות הרשויות והועצים הטכניים בתכנון הסיפא לביצוע יחידה עפ"י קביעת החברה.
 סדר חוף, אלמנטים קונסטרוקטיביים, סגירות אנכיות ואופקיות, אלוטומים והכללה אינם בהכרח מותכננים ויגאו ותוכנו ויש עדכוני המשר.
 תכניות התקרה אינן סופיות, ייתכנו שינויים לפי דרישת הוועצים.
 הירוטו המסומן בתכנית הינו להמחשה בלבד. שיטת המסבך הינו רעיוני ולהמחשה בלבד. תכנית המסבך הסופית תקבע ע"י החברה והאג הספק שייבחר על ידי.
 תוכנית הפיתוח והמטרה אינה סופית ובתהליכי תכנון, שיתכנו שינויים ופרטים ישתנו בהתאם לתאום תכנון, צרכי תכנון, דרישת הרשויות ותכנון הייעוץ.

מותנה בהיתר בניה

האחים אוזן חברה לבניה בע"מ



כהן ליפשיטן אדריכלים

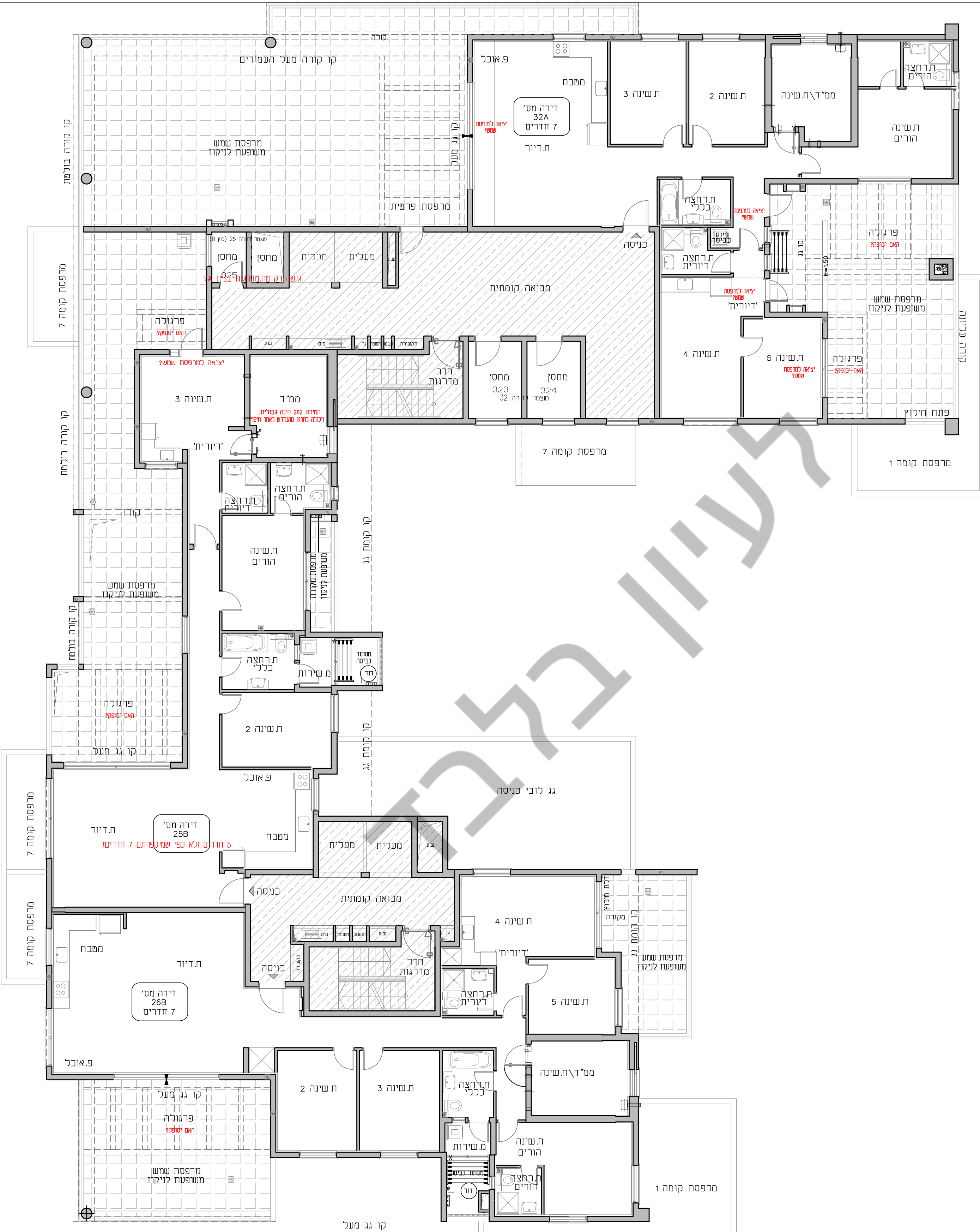

במידה והמטבחים בחדר שינה מאסטר לא יסופק יש להסיר מהתוכנית.

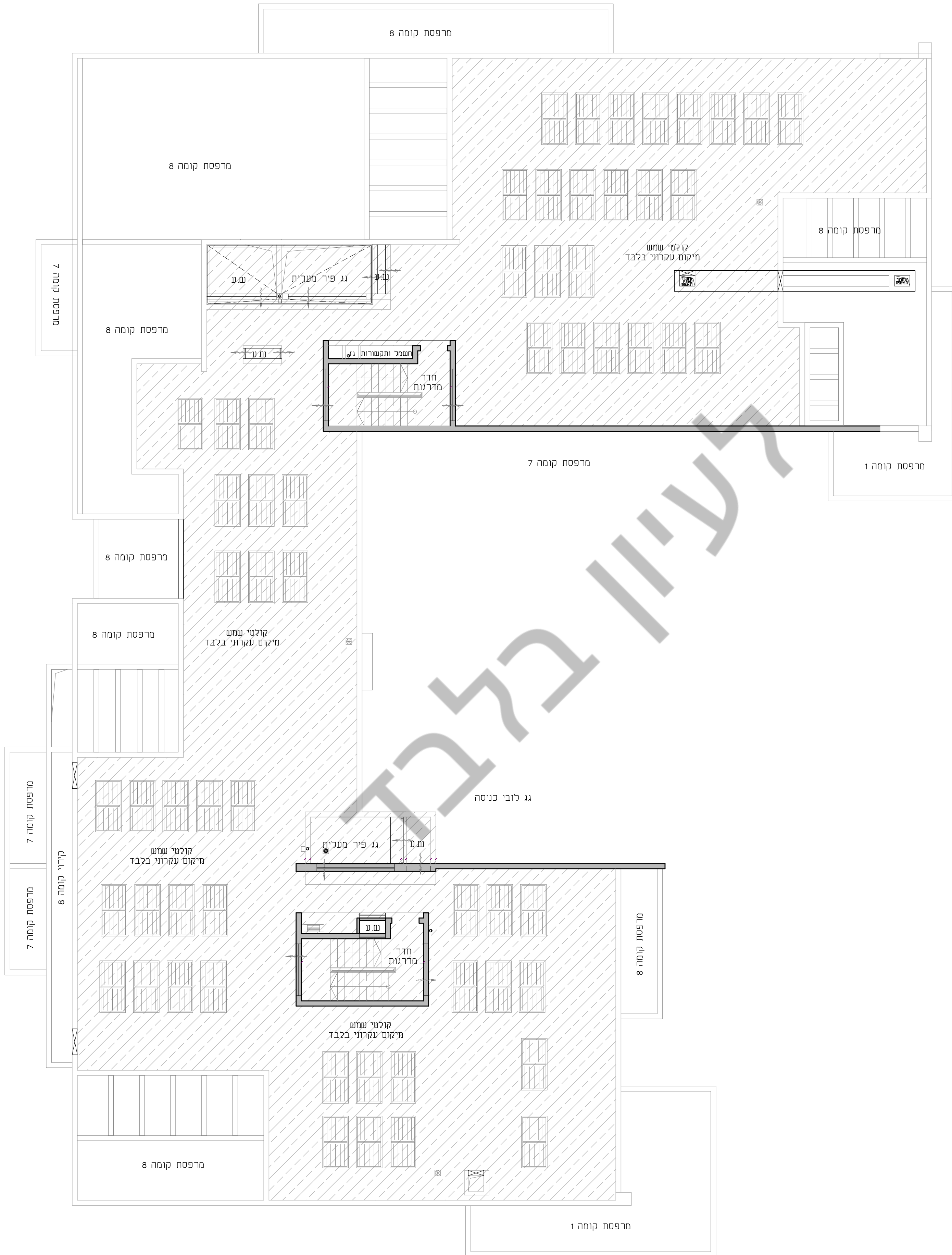
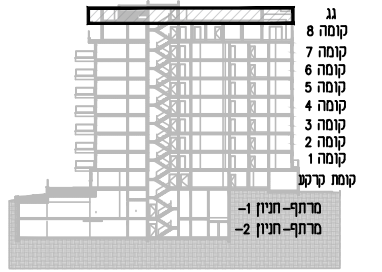

- תאריך: _____
 דירה מס': _____
 פרטי הרוכשים: _____
 1. שם מלא _____
 ת.ז. _____
 חתימה _____
 2. שם מלא _____
 ת.ז. _____
 חתימה _____

האחים אוזן חברה לבניה בע"מ
 תאריך _____

הוא נילון הערות המפורטות לתכנית ומתווה חלק בלתי נגזר מה...
 ויתכנו שינויים לפי דרישת הרשויות והיועצים הסכמיים בתכנון הסופי לביצוע יהיה עניי קביעת החברה.
 מיר חוץ אלמנטים כונסטרוקטיביים, שגיאות אנויות ואופטיות, אלמנטים והצללה אולם סכרס מתוכננים הוא יתכנו ויעדכו בהמשך.
 הנכונות התמורה אינו סופיות, ויתכנו שינויים לפי דרישת היועצים
 הירוהוט המסומן בתכנית הינו להמחשה בלבד.
 סימון המטבח הינו רעיוני ולהמחשה בלבד, תכנית המטבח הסופית תקבע ע"י החברה ו/או הספק שייבחר על ידה.
 תוכנית הפיתוח והמגנט אולם סופית ובתלכוכי תכנון. שינויים משותפים ופריטים ישונו בהתאם לתנאים הכנו, צרכי תכנון, דרישת הרשויות ותכנון היועצים

מחנתה בהיתר בניה
 האחים אוזן חברה לבניה בע"מ



כרן ליפשיץ אדריכלים

