

מקרא:

מיקום מעבה מזג	כניסה לדירה	מקום מוצע לכיריים
מרכז מים	יציאה למרפסת שמש/חצר	דוד מים חמים
כיבוי אש	שוחת ניקוח	הפרשי מפלסים
שוחת ביוב	שוחת ניקוח	מקום מוצע למקרר
שוחת עשן	שוחת ביוב	מקום מוצע למכונת כביסה/מייבש
מילוי אדמה	שוחת משוחף	כוח חשמל דירתי
חחום הנמכת תקרה	חצר משוחפת	מקום מוצע לכיור
חצר פרטית	מרפסת שמש/ רחבה מרוצפת	צינור אוריר 4"/8" עפ"י תקנות הג"א והוראות פיקוד העורף
		קולטם ביוב/ צינור מי גשם
		מקלחת מצג עקרוני בלבד
		מערכת סינון אוריר בממד
		אורור מכני- מצג עקרוני בלבד

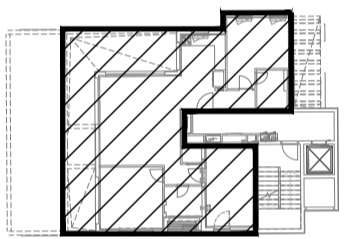

שטח הדירה הינו כ- _____ מ"ר
שטח חצר פרטית: כ- _____ מ"ר
מתוכה החצר הפרטית מקורה בשטח כ- _____ מ"ר

תאריך: _____
קומה מס': _____
דירה מס': _____
פרטי הרוכשים:

- שם מלא _____
ת.ז. _____
חתימה _____
- שם מלא _____
ת.ז. _____
חתימה _____

האחים און חברה לבניה בע"מ
תאריך _____

אוב גיליון הערות המפורף לתכנית מורה חלק כללי נפרד מהתוכנית.
- תוכנו שייכים לפי דרישות הרשות והיחידים הסבירים בתכנון והפיץ לבענין זה על פי צו התכנון.
- קיר חוץ: כל המסגרות והמסגרות הן מרית אנכית ואופקית אלומיניום וזמלום אינם בהכרח מתכנסים ולא ימונעו וישלבו בהמשך.
- המפתח לתקרה אינו מסומנת וקבעו בהתאם לתאום תכנון והחלטת האדריכל והינשים.
- הריחום המסומן בתכנית הינו להמשה בלבד.
- סיסטום המסכה הינו רעיוני והמפתח בלבד, תכנית המסכה האופקית תקבע על ידי החברה לא הספק שיבחר על ידי.
- תכנית הפיתוח והמגוון אינה סופית ובהתאם לתכנון מסוים שישווקים פרטים ישתנו בהתאם לתאום תכנון, ערכי תכנון, דרישות הרשות ותכנון הינשים.

מחננה בהיתר בניה
האחים און חברה לבניה בע"מ

