

מקרא:

	כניסה לדירה		מיקום מעבה מזג
	יציאה למרפסת		מרכז מים
	שוחת ניקוח		כיבוי אש
	שוחת ביוב		שחרור עשן
	שטח משוחף		מילוי אדמה
	חצר משוחפת		חצר תחום הנמכת תקרה
	מרפסת שמש/רחצה מרוצפת		חצר פרטית
	מקום מוצע לכיריים		מקום מוצע למקרר
	דוד מים חמים		מקום מוצע למכונת כביסה/ייבש
	הפרשי מפלסים		נוח חשמל דירתי
	מקום מוצע לכיור		מקום מוצע לכיור
	צינור אוור 4"/8" עפ"י תקנות הג"א והוראות פיקוד העורף		קולמס ביוב/צינור מי גשם
	מקלחת מצנ עקרוני בלבד		מערכת סינון אוויר בממד
	אורזור מכני- מצנ עקרוני בלבד		

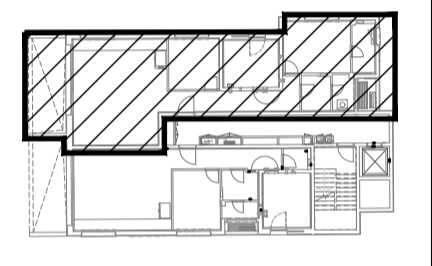

שטח הדירה הינו כ- \_\_\_\_\_ מ"ר  
 שטח חצר פרטית: כ- \_\_\_\_\_ מ"ר  
 מתוכה החצר הפרטית מקורה בשטח כ- \_\_\_\_\_ מ"ר

תאריך: \_\_\_\_\_  
 קומה מס': \_\_\_\_\_  
 דירה מס': \_\_\_\_\_  
 פרטי הרוכשים:

- שם מלא: \_\_\_\_\_  
 ת.י: \_\_\_\_\_  
 חתימה: \_\_\_\_\_
- שם מלא: \_\_\_\_\_  
 ת.י: \_\_\_\_\_  
 חתימה: \_\_\_\_\_

האחים און חברה לבניה בע"מ  
 תאריך: \_\_\_\_\_

אוב גיליון הערות הפגורה להנעת מזהרה חלק בלתי נפרד מה...  
 - יחזקו שייכים לפי דרישות הרשות והיחידים הסבירים בתכנון השופי לביצוע ע"פ תכנית התבונה.  
 - קיר חוץ: כל המסגרות והמסגרות יבוצעו כפי שצוין באישור התכנון והחלטה האדריכל והינשיין.  
 - המסגרת הקרה אינן מסומנות ויבצע בהתאם לתכנון והחלטה האדריכל והינשיין.  
 - הריחוס המסומן בתכנית הינו להמשה בלבד.  
 - מסגרת המסגרת הינו רעיוני והרפשה בלבד, תכנית המסגרת האופיית תקבע ע"י החברה לאו הכסף שיבחר על ידה.  
 - תכנית הפיתוח והמגשר אינה שופי תובחילי תכנון מסומן ששופים פרטיים יהיו בהתאם לתכנון תכנון, דרישת הרשות ותכנון הינשיין.

מתנה בהיתר בניה

האחים און חברה לבניה בע"מ

