

7,12,17,22,27,32,37,42,47,52,57,62,67
72,77,82,87,92,97,102,107,112,117,122,127
132,137

דירות בטיפוס:
דירות לפי מחיר למשתכן



לכיש - אשדוד
בניין A
טיפוס דירה AG
25/11/2024
קני"מ 1:50

- מקרא:
- כניסה לדירה
 - יציאה למרפסת
 - שוחת ניקון
 - שוחת ביוב
 - שמש משוחף
 - חצר משוחפת
 - מרפסת שמש/רחבה מרוצפת
 - מקום מוצע לכריים
 - דוד מים חמים
 - הפרשי מפלסים
 - מקום מוצע למקרר
 - מקום מוצע לכוננית כביסה/מייבש
 - לוח חשמל דירתי
 - מקום מוצע לכיור
 - צינור אוויר 4" 8/8 עפ"י תקנות הג"א והוראות פיקוד העורף
 - קולטן ביוב/ צינור מי גשם
 - מקלחת מצג עקרוני בלבד
 - מערכת סינון אוויר במסדר
 - אוויר מכלי- מצג עקרוני בלבד

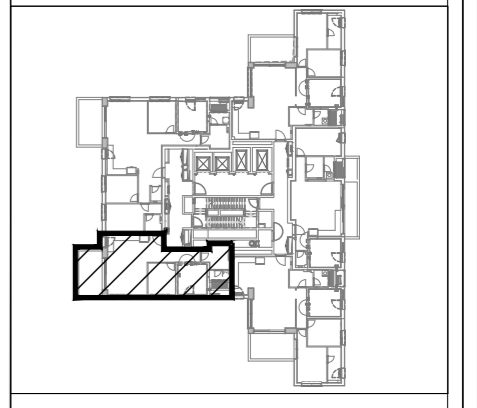

שטח הדירה הינו כ-... מ"ר
שטח מרפסת השמש הינו כ-... מ"ר
מתוכה מרפסת השמש מקורה בשטח כ-... מ"ר

תאריך: _____
קומה מס': _____
דירה מס': _____
פרטי הרוכשים: _____
1. שם מלא _____
ת.י. _____
חתימה _____
2. שם מלא _____
ת.י. _____
חתימה _____
האחים און חברה לבניה בע"מ
תאריך _____

ראו בליין הערות המפורק לתכנית ומהווה חלק בלתי נפרד מה-
- יתכנו שניים לפי דרישת הרשויות והיועצים הסכיים. בתכנון הסופי לביצוע יהיה עפ"י הביעת החברה.
- קיר חוץ אלמנטים קונסטרוקטיביים. סבירות אנכיות ואופקיות אלמנטים והתללה אינם בהכרח מתוכננים ולא יתכנו וישדנו בהמשך.
- הנמכת תקרה אין מסומנות ויקבעו בהתאם לתאום תכנון והחלטת האדריכל והיועצים.
- הריחט המסומן בתכנית הינו להמשה בלבד.
- סימון המסכה הינו רעיוני ולהמשה בלבד. חנות המסכה הסופית תקבע ע"י החברה ולא הספק שיבחר על ידה.
- תכנית הפיתוח והמגרש אינה סופית ובתלכי תכנון, שטחים משותפים ופרטים ישנתו בהתאם לתאום תכנון, צרכי תכנון דרישת הרשויות ותכנון היועצים.

מחנה בהיתר בניה
האחים און חברה לבניה בע"מ

1392

668

1320

