

מקרא:

	כניסה לדירה		מיקום מעבה
	ציאה למרפסת		מזגן
	שוחת ניקון		מרכזות מים
	שוחת ביוב		כיבוי אש
	שוחת מנוף		שחרור עשן
	חצר מנופת		מילוי אדמה
	מרפסת שמש/רחבה מרוצפת		תחום הנמכת תקרה
	מקום מוצע לכיריים		חצר פרטית
	דוד מים חמים		
	הפרשי מפלסים		
	מקום מוצע למקרר		
	מקום מוצע לכוננית כביסה/ייבש		
	לוח חשמל דירתי		
	מקום מוצע לכיור		
	צינור אוויר 4"/8" עפ"י תקנות הג"א והוראות פיקוד העורף		
	קולטן ביוב/ צינור מי גשם		
	מקלחת מצג עקרוני בלבד		
	מערכת סינון אוויר בממ"ד		
	אוורור מכני- מצג עקרוני בלבד		

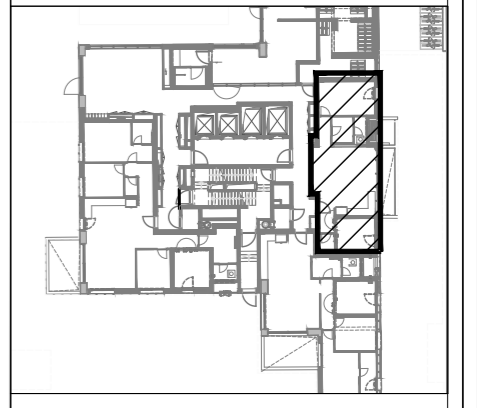

שטח הדירה הינו כ- _____ מ"ר
 שטח מרפסת השמש הינו _____ מ"ר
 כ- _____ מ"ר
 מתוכה מרפסת השמש מקורה בשטח _____ מ"ר

תאריך: _____
 קומה מס': _____
 דירה מס': _____
 פרטי הרוכשים:
 1. שם מלא _____
 ת.ז. _____
 חתימה _____
 2. שם מלא _____
 ת.ז. _____
 חתימה _____
 האחים און חברה לבניה בע"מ
 תאריך _____

- ראה בליטון הערות המפורטות לתכנית ומהווה חלק בלתי נפרד מה-
 - ייתכנו שינויים לפי דרישת הרשות והיועצים הסכייים.
 - בתכנון הוספו לביצוע יחידה ע"י הביעית החברה.
 - קיר חוץ אלמנטים קונסטרוקטיביים. סבירות אנכיות ואופקיות. אלמנטים והתללה אינם בהכרח מתחננים ולא ייתכנו וישדנו בהמשך.
 - הנמכות תקרה אינן מסומנות ויקבעו בהתאם לחישוב תכנון והחלטת האדריכל והיועצים.
 - הריחוס המסומן בתכנית הינו להמשה בלבד.
 - סיפון המסכה הינו ייעוץ ולהמשה בלבד. חבית המסכה הוספות תקבע ע"י החברה ולא הוספק שיבויר על ידה.
 - תכנית הפיתוח והמבשר אינה סופית ובתלכתי תכנון, שטחים משותפים ופרטים ישלמו בהתאם לחישוב תכנון, צרכי תכנון דרישת הרשות ותכנון היועצים.

מחנה בהיתר בניה
האחים און חברה לבניה בע"מ

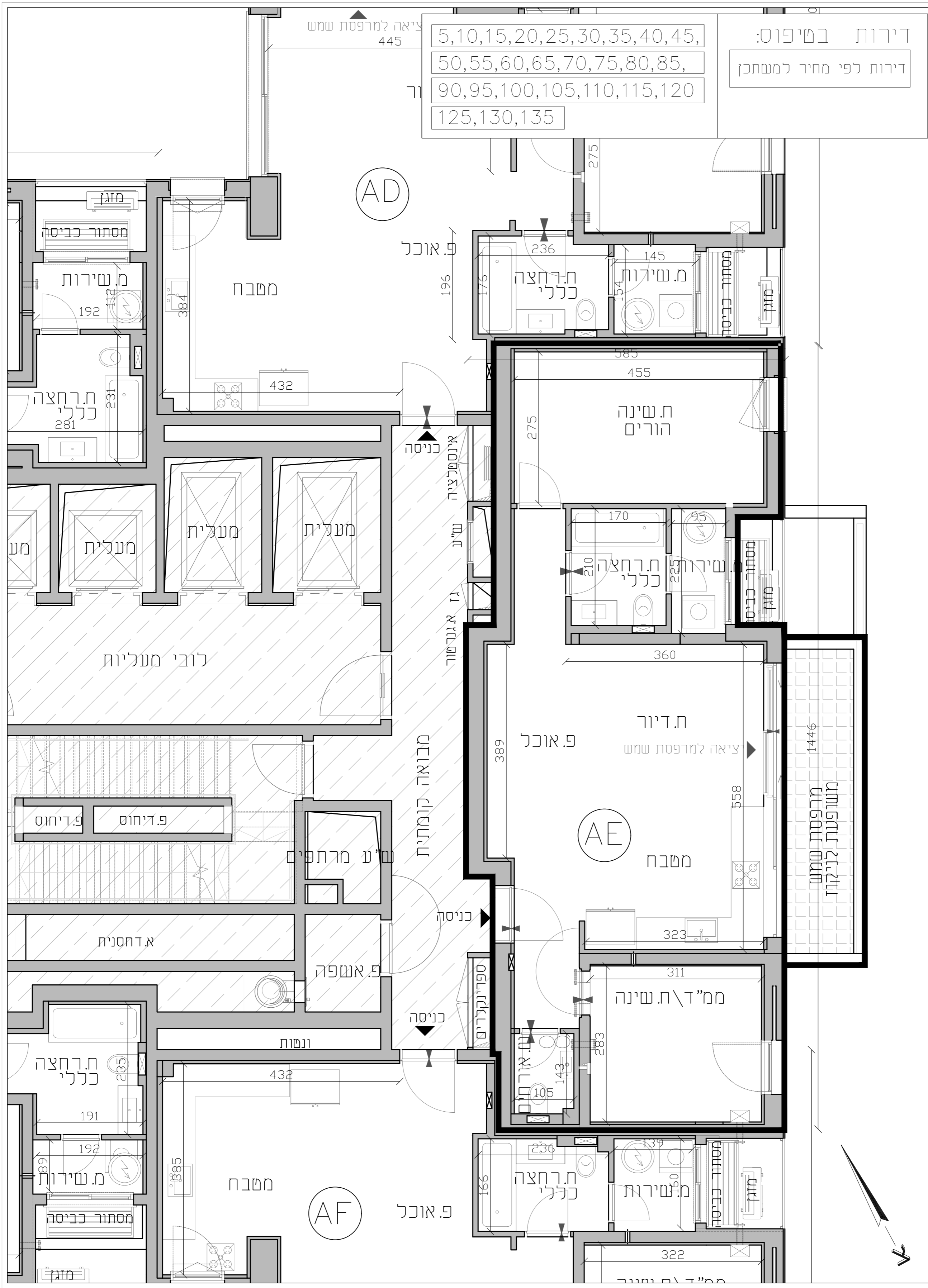

5,10,15,20,25,30,35,40,45,
 50,55,60,65,70,75,80,85,
 90,95,100,105,110,115,120
 125,130,135

דירות בטיפוס:
 דירות לפי מחיר למשתכן

AD

AE

AF